

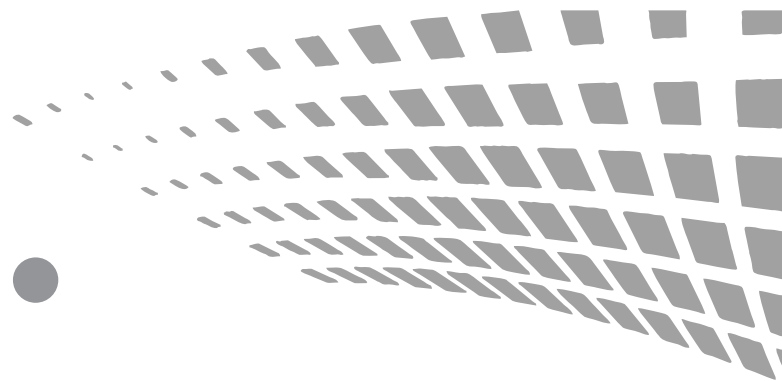

瑞珂玛·创想无疆



LUMINARIS²⁰⁰

安装指南

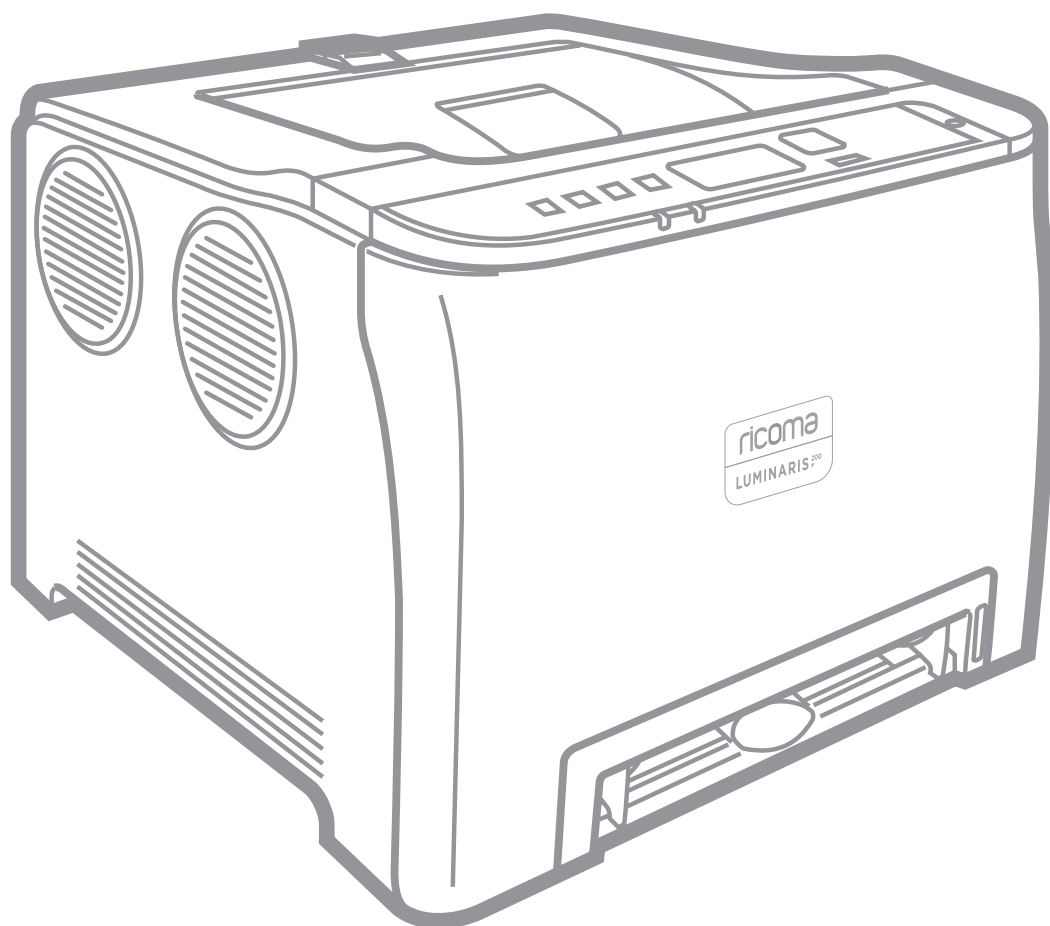

1. 安装机器

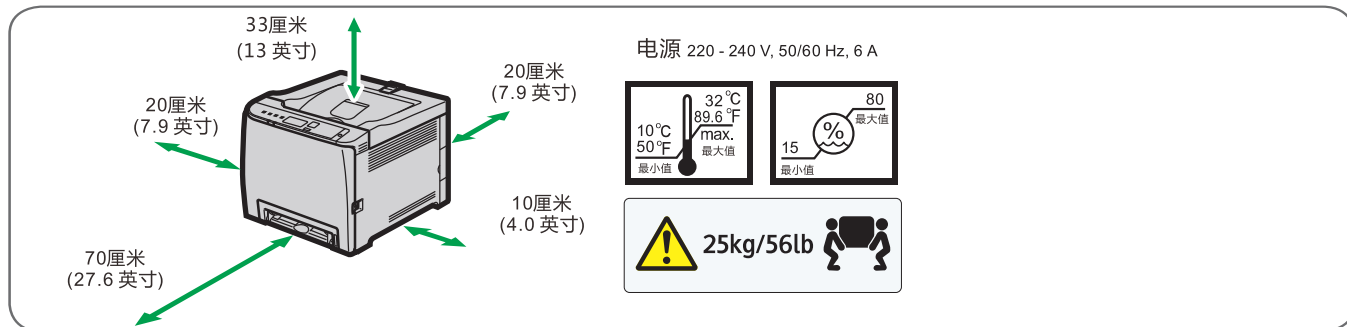

1

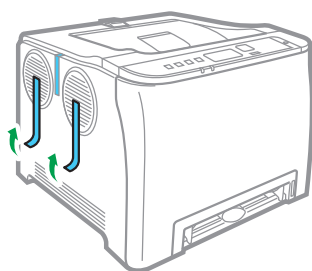

2

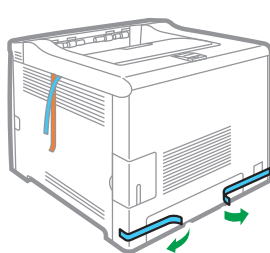

3

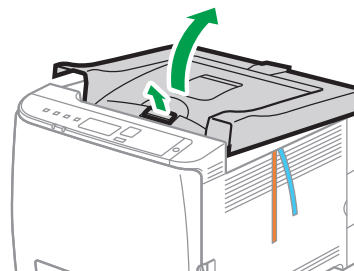

4

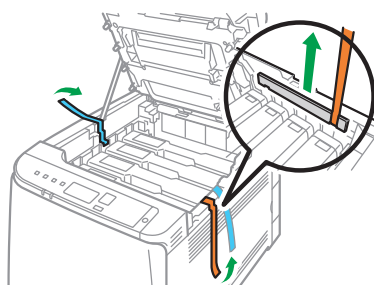

5

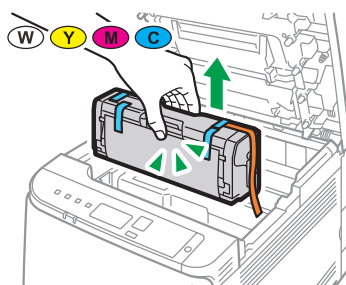

6

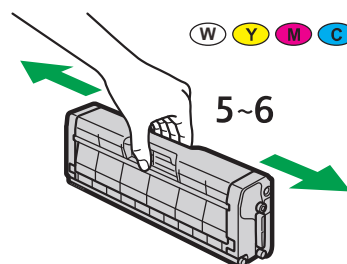

7

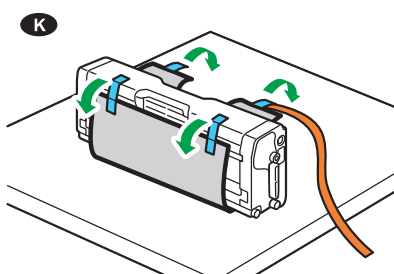

8

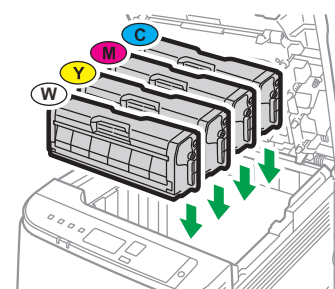
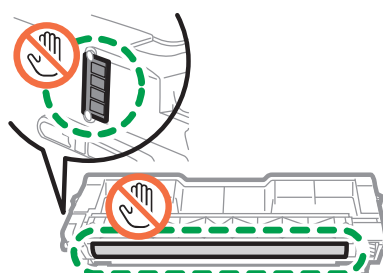

9

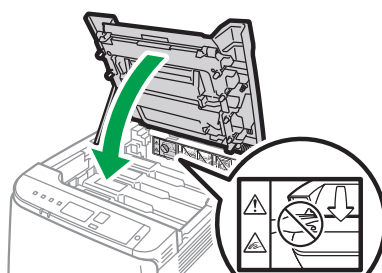

10

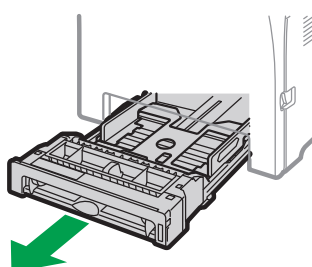

11

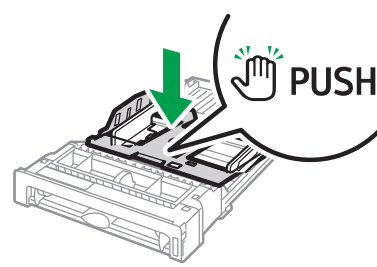

12

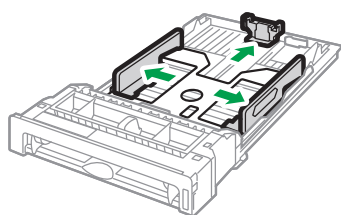

13

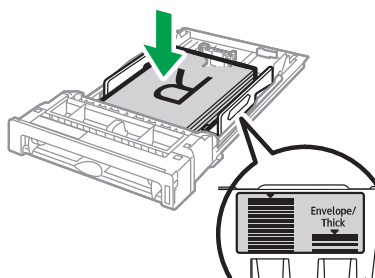

14

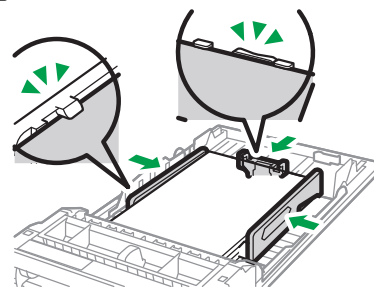

15

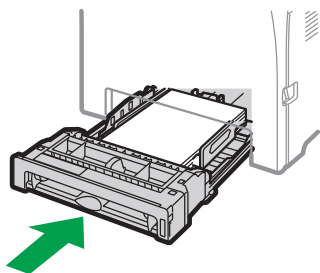

16

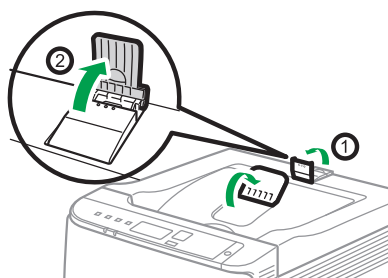

17

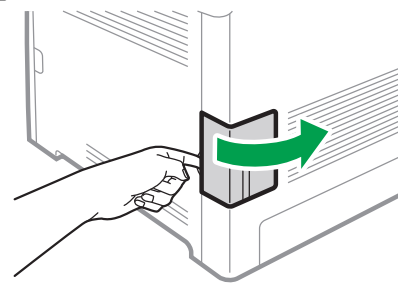

18

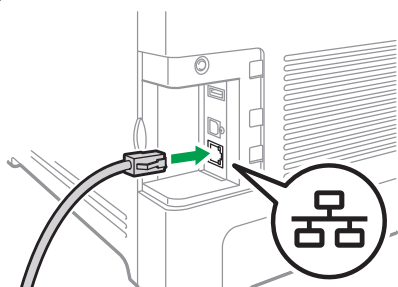

19

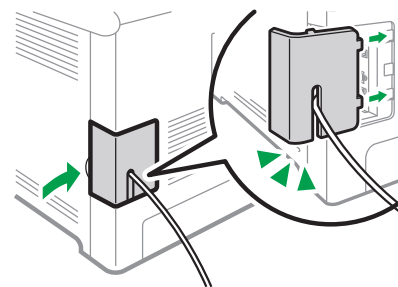

20

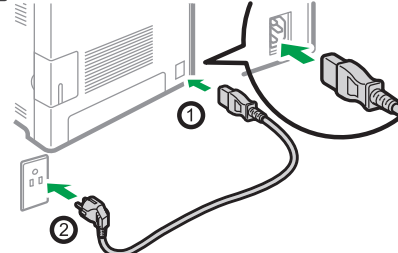

21

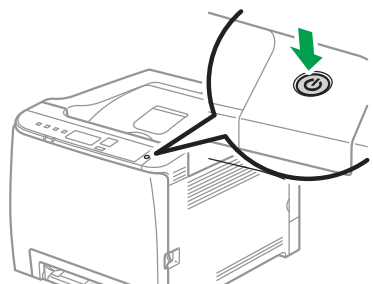

22

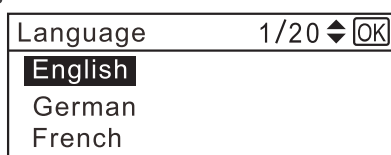

23

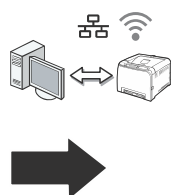
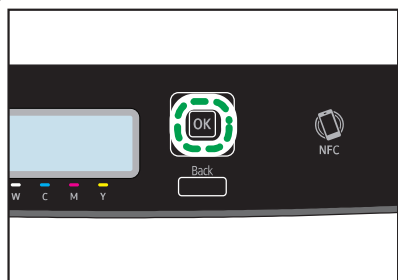

配置网络设置。

请转到第3页，“2.配置网络设置”。

2、配制网络设置

检查计算机连接方式

根据系统的通信环境，指定与计算机连接的方式。

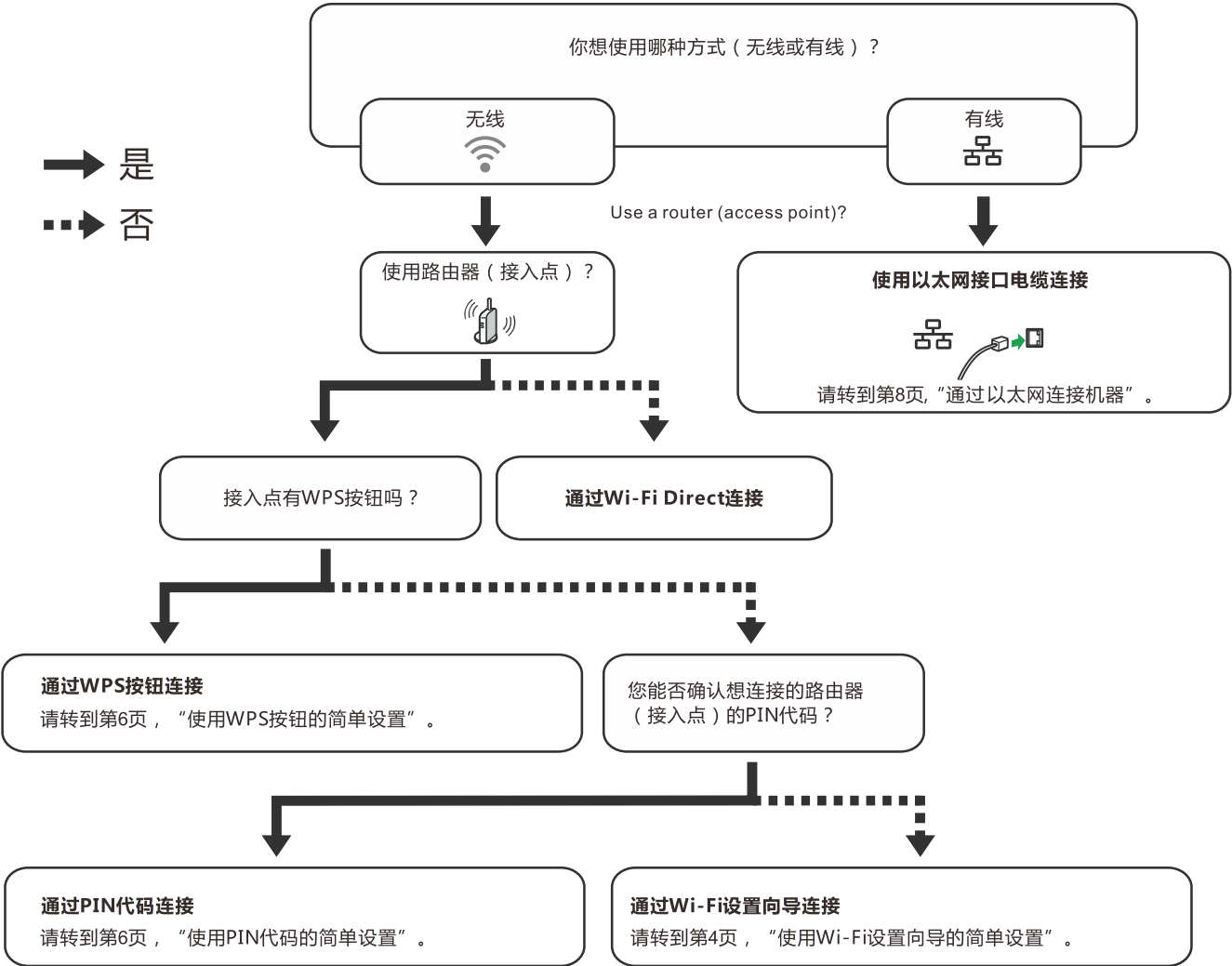

连接计算机的提示

- 要使用WPS按钮连接，请转到第6页“使用WPS按钮的简单设置”。
- 要使用PIN代码连接，请转到第6页“使用PIN代码的简单设置”。
- 启用Wi-Fi直连功能后，Wi-Fi直连兼容设备将被视为路由器（接入点），并可以在Wi-Fi直连兼容设备之间直接进行通信。
- 使用Wi-Fi直连功能通信时，无法同时连接到互连网。

通过Wi-Fi连接机器

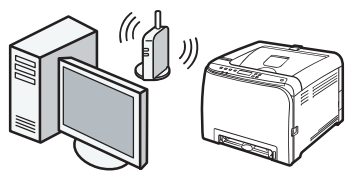

使用Wi-Fi设置向导的简单设置

在本机器的控制面板中，还可以配置本机器的无线局域网设置。

注

- 设置无线连接时，需要使用以下项目。
- 路由器（接入点）。

检查SSID和加密密钥

路由器（接入点）的SSID和加密密钥可能打印在路由器（接入点）所附的标签上。有关SSID和加密密钥的详细信息，请参阅路由器（接入点）手册。

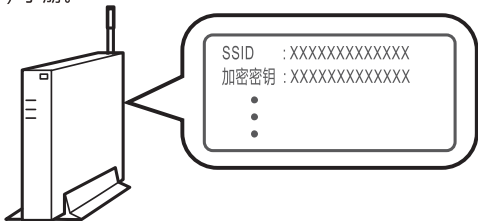

确认SSID和加密密钥，并将它们写在如下所示的空格中。

SSID:

加密密钥:

使用控制面板配置设置

重要信息

- 确保以太网电缆没有连接到机器。

- 1、检查路由器（接入点）是否处于正常工作状态。
- 2、按[▼]或[▲]键选择[无线（Wi-Fi）]，然后按[OK]键。



- 3、按[▼]或[▲]键从搜索的SSID列表中选择路由器（接入点）的SSID，然后按[OK]键。

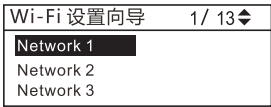

- 4、按[▼]或[▲]键选择验证方式，然后按[OK]键。

根据您选择的身份验证方式，接下来的步骤会有所不同。请进入相应小节的步骤5。

- 如果验证方式设置为[WPA2-PSK] 或 [混合模式WPA2/WPA] ► **A**
- 如果验证方式设置为[开放系统] 或 [共享密钥] ► **B**

A 使用WPA2-PSK或混合模式WPA2/WPA身份验证连接到设备

5. 使用[▼]或[▲]键输入加密密钥，然后按[OK]键。

密码	[OK]
密钥	
(8-63 个字符/64位十六进制数)	
WPA2-PSK	

作为通行密码，可以输入8到63个ASCII字符（0x20-0x7e）或64位十六进制数（0-9、A-F、a-f）。

有关检查加密密钥的详细信息，请参见“检查SSID和加密密钥”。

6. 按[OK]键。

你确定要连接吗？
(OK/返回)

7. 检查结果。

连接成功：

连接成功！

连接失败：

连接失败！

8. 按[▼]或[▲]键选择[退出设置]，然后按[OK]键。

9. Wi-Fi设置的配置完成。

B 使用“开放系统”或者“共享密钥”身份验证连接到设备

5. 按[▼]或[▲]键输入加密密钥，然后按[OK]键。

加密	1/5	[OK]
无		
WEP64位十六进制		
WEP64位ASCII		

在加密密钥字段可输入的最大字符数取决于加密方式设置。

注

- 除非特殊情况，否则请勿选择[无]。如果选择该项，安全系统将不起作用。

6. 使用[▼]或[▲]键输入加密密钥，然后按[OK]键。

密码	[OK]
密钥：	(5个字符)
开放系统	

有关检查加密密钥的详细信息，请参见“检查SSID和加密密钥”。

7. 使用[▼]或[▲]键输入ID，然后按[OK]键。

密码	[OK]
ID：	(输入 1-4)

此ID用于识别加密密钥。您可以注册四个加密密钥（ID 1至4）

8. 输入密码。

9. 按[OK]键。

你确定要连接吗？
(OK/返回)

10. 检查结果。

连接成功：

连接成功！

连接失败：

连接失败！

11. 按[▼]或[▲]键选择[退出设置]，然后按[OK]键。

12. Wi-Fi设置的配置完成。

使用WPS按钮的简单设置

★重要信息

- 确保以太网电缆没有连接到机器。
- 在步骤10到12中，请在两分钟内配置各项设置。

↓注

- 设置无线连接时，需要使用以下项目。
 - 路由器（接入点）。
1. 检查路由器（接入点）是否处于正常工作状态。
 2. 按[▼]或[▲]键选择[有线（以太网）]，然后按[OK]键。

网络向导	1 / 2	[OK]
有线（以太网）		
无线（Wi-Fi）		

3. 按[▼]或[▲]键选择[退出设置]，然后按[OK]键。

网络向导	4 / 4	[OK]
IPv4 配置		
IPv6 配置		
退出设置		

4. 按[菜单]键。

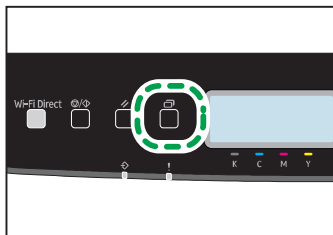

5. 按[▼]或[▲]键选择[网络设置]，然后按[OK]键。

用户工具	6 / 8	[OK]
Wi-Fi 设置向导		
网络设置		
打印列表/报告		

6. 按[▼]或[▲]键选择[无线（Wi-Fi）]，然后按[OK]键。

网络设置	1 / 5	[OK]
有线（以太网）		
无线（Wi-Fi）		
IPv4 设置		

7. 按[▼]或[▲]键选择[WPS]，然后按[OK]键。

无线（Wi-Fi）	6 / 9	[OK]
当前连接		
输入 SSID		
WPS		

8. 按[▼]或[▲]键选择[PBC]，然后按[OK]键。

WPS 类型	1 / 2	[OK]
PBC		
PIN		

9. 按[◀]或[▶]键选择[是]，然后按[OK]键。

PBC
WPS PBC 连接吗?
是 否

10. “正在连接...” 出现后，请在两分钟内按路由器（接入点）上的WPS按钮。

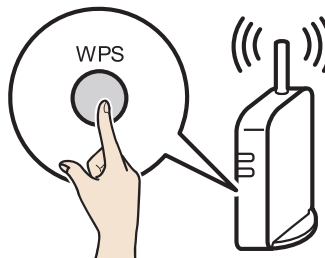

- 有关如何使用WPS按钮的详细信息，请参见路由器（接入点）手册。

11. 检查结果。

连接已成功：

PBC
连接至AP
已成功
退出

- 按[OK]键返回步骤6中显示的画面，然后按[菜单]键返回初始画面。

连接已失败：

PBC
连接至AP
失败
退出

- 按[OK]键返回步骤6中显示的画面，检查路由器（接入点）的配置，然后再次尝试连接。

12. Wi-Fi设置的配置完成。

使用PIN代码的简单设置

★重要信息

- 确保以太网电缆没有连接到机器。
- 在步骤11到13中，请在两分钟内配置各项设置。

↓注

- 要使用PIN代码建立连接，请使用已连接到路由器（接入点）的计算机。
- 设置无线连接时，需要使用以下项目。
 - 路由器（接入点）。

1. 检查路由器（接入点）是否处于正常工作状态。
2. 在您的计算机上打开路由器（接入点）的PIN代码配置窗口（网页）。



3. 按[▼]或[▲]键选择[有线（以太网）]，然后按[OK]键。



4. 按[▼]或[▲]键选择[退出设置]，然后按[OK]键。



5. 按[菜单]键。

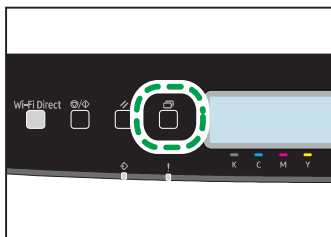

6. 按[▼]或[▲]键选择[网络设置]，然后按[OK]键。

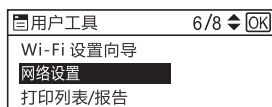

7. 按[▼]或[▲]键选择[无线（Wi-Fi）]，然后按[OK]键。



8. 按[▼]或[▲]键选择[WPS]，然后按[OK]键。

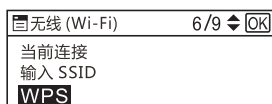

9. 按[▼]或[▲]键选择[PIN]，然后按[OK]键。

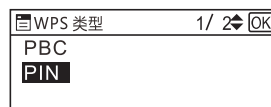

10. 检查PIN代码。



写下PIN码，以防遗忘。

11. 在路由器（接入点）网页（步骤2中访问的网页）输入机器的PIN码（8位数）。



12. 从路由器（接入点）网页执行WPS（PIN系统）。



13. 按[◀]或[▶]键选择[连接]，然后按[OK]键。



“请稍候2分钟”出现时，开始以PIN方式连接。

14. 检查结果。

连接已成功：



- 按[OK]键返回步骤6中显示的画面，然后按[菜单]键返回初始画面。

连接已失败：



- 按[OK]键返回步骤6中显示的画面，检查路由器（接入点）的配置，然后再次尝试连接。

15. Wi-Fi设置的配置完成。

通过以太网连接机器

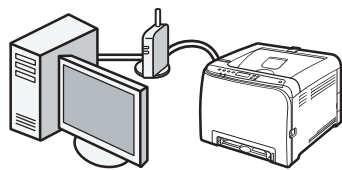

注

- 通过以太网连接机器时，必须设置以太网接口电缆。

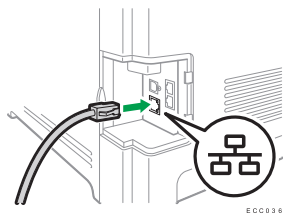

1. 按[▼]或[▲]键选择[有线（以太网）]，然后按[OK]键。



2. 按[▼]或[▲]键选择[退出设置]，然后按[OK]键。

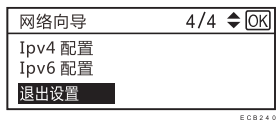

3.Lumin RIP软件在苹果或微软系统安装指南

苹果iOS系统

1. 单击购买RP-200打印机时提供的软件链接，下载软件安装文件；
2. 在下载内容中找到安装文件，单击并打开；



3. 单击“继续”，根据提示完成安装软件的必要步骤；

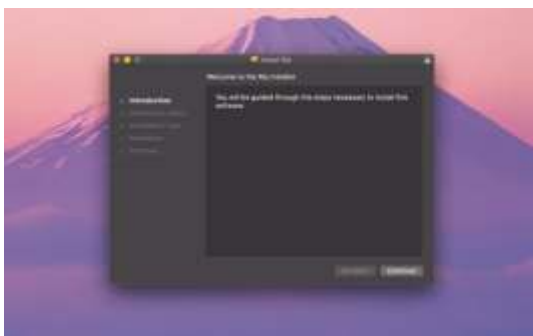

4. 选择要安装RIP软件的磁盘位置；



5. 如果想更改安装位置，请单击“更改安装位置”，准备就绪后单击“安装”；

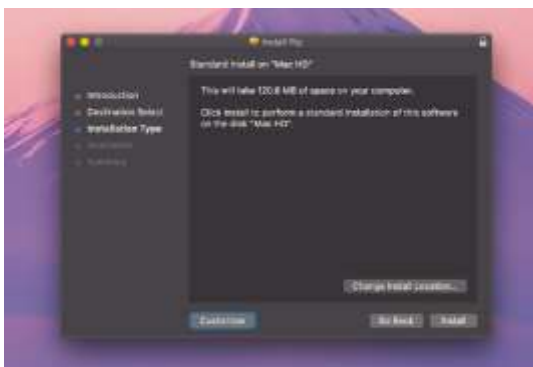

6. 安装完成后，屏幕会显示软件安装成功，单击“关闭”并退出。

微软系统

1. 单击购买RP-200打印机时提供的软件链接，下载软件安装文件；
2. 屏幕上会弹出窗口“是否允许该应用更改你的设备”，点击“是”；
3. 如果安装窗口没有自动打开，请在下载内容中找到该安装文件并打开；

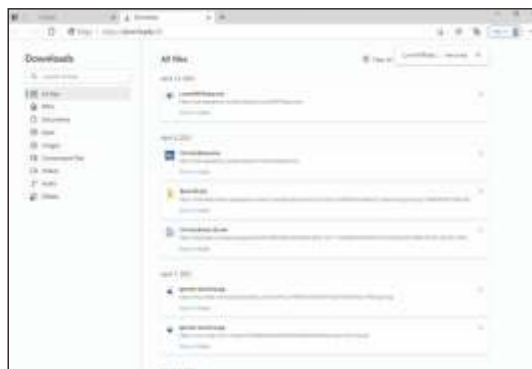

4. Lumin RIP软件安装防护向导会打开，单击“下一步”

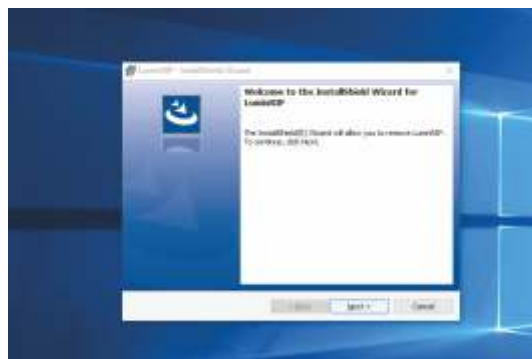

5. 单击“安装”按钮以开始安装；

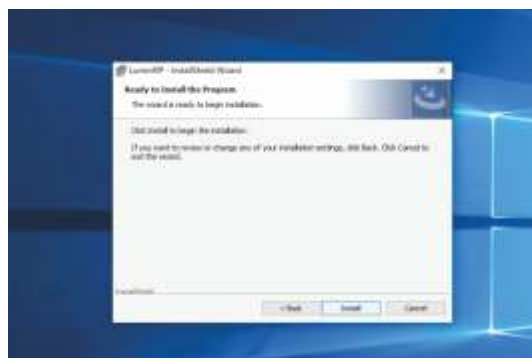

6. 成功安装 Lumin RIP之后，单击“完成”以退出向导。

4. 激活LuminRIP软件

1. 在您的计算机上找到LuminRIP，然后单击它以打开软件。
2. 要通过互联网激活，请在相应的字段中填写所需的信息，包括您的个人激活序列号。然后，单击“激活”。
3. 要在没有互联网连接的情况下进行激活，请在相应的字段中填写所需的信息，包括您的个人激活序列号。然后，单击“激活”。您将看到有关您的互联网连接的警告。现在，“激活向导”对话框将需要一个站点密钥。请与技术支持联系以获取您的激活码，然后单击“激活”。

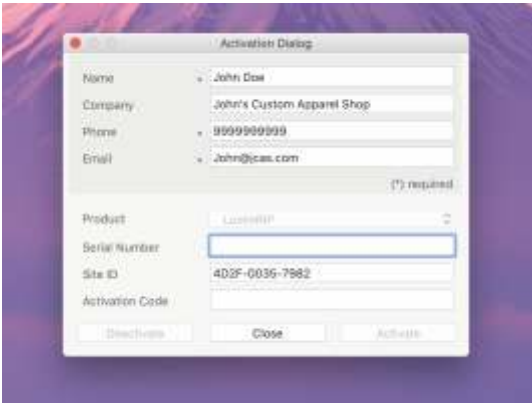
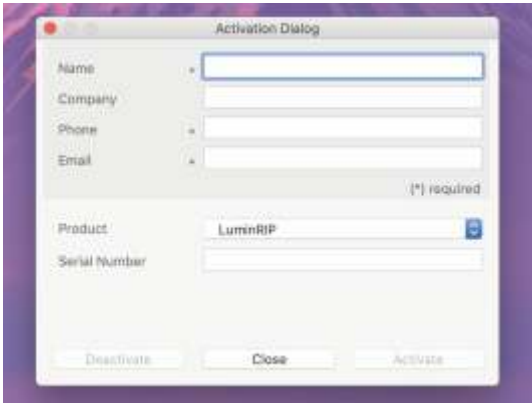

5. 在LuminRIP中设置打印机

1. 当您打开LuminRIP软件时，将弹出一个窗口，要求您选择打印机。
1. 然后，输入IP地址，端口和打印机名称。

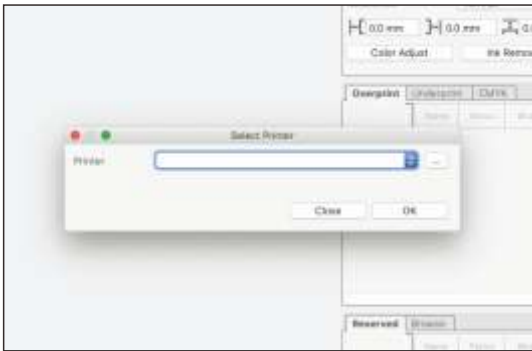

2. 要添加新打印机，请单击“...”按钮，然后选择“添加打印机”。
1. 如果您的打印机已连接到本地网络，请单击搜索图标以自动检测地址。

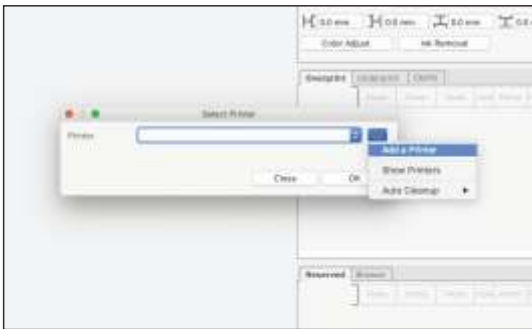

控制面板

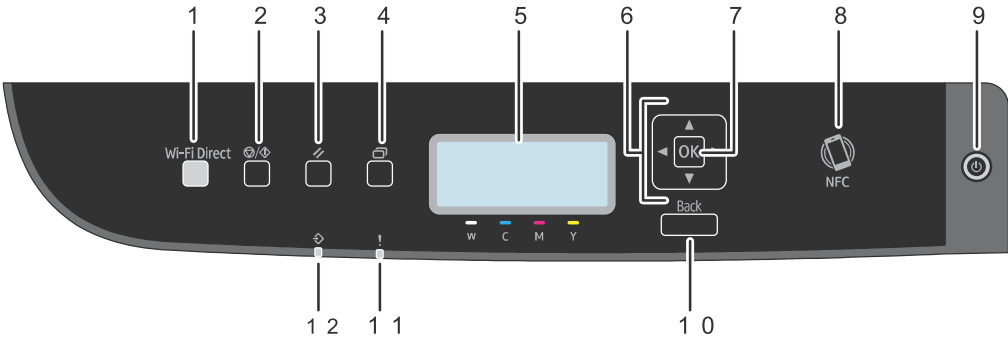

1	[Wi-Fi连接] 键	7	[确认] 键
2	[停止/开始] 键	8	[NFC] 键
3	[作业重设] 键	9	[电源] 键
4	[菜单] 键	10	[返回] 键
5	显示屏	11	警示灯
6	[滚动] 键	12	数据输入

商标

Android是Google LLC的商标
IOS是Cisco在美国和其他国家/地区的商标或注册商标，未经许可不得使用。
Wi-Fi、Wi-Fi Direct、Wi-Fi Protected Setup、WPA、Wi-Fi Protected Access、WPA2和Wi-Fi Protected Access 2是Wi-Fi Alliance的注册商标。
Linux是Linus Torvalds在美国和其他国家/地区的注册商标。
mac OS和OS X是Apple Inc.在美国和其他国家/地区的商标或注册商标。
Microsoft®、Windows®、和Windows Server®是Microsoft Corporation在美国和/或其他国家/地区的注册商标或商标。
Red Hat和Red Hat Enterprise Linux是Red Hat,Inc.在美国和其他国家/地区的注册商标。
SUSE是SUSE Linux AG.的注册商标。
SUSE和openSUSE是Novell,Inc.的注册商标。
Ubuntu和Canonical是Canonical Ltd.的注册商标。
本手册中使用的其他产品名称仅用于识别目的，可能是其相关公司的商标。
我们对该等商标不拥有任何或全部权利。
所有Microsoft产品屏幕截图的重印已得到Microsoft Corporation许可。



创想无疆

www.ricoma.com.cn

瑞珂玛惠州工厂

瑞珂玛机电（惠州）有限公司

地址：广东惠州市大亚湾西区宏通路1号瑞珂玛科技工业园

24小时免费咨询热线：400-900-2939

电话：0752-5366999 邮箱：RCM@ricoma.cn

瑞珂玛深圳公司

瑞珂玛机电（深圳）有限公司

地址：广东省深圳市龙岗区锦龙三路

24小时免费咨询热线：400-900-2939

邮箱：RCM@ricoma.cn

瑞珂玛美国总部

瑞珂玛国际股份有限公司

11555 NW 124 Street, Miami, FL 33178

TEL:[305] 418-4421

Toll Free:1-888-292-6282