

# Rse5000 零件图册

(2026.02.04)

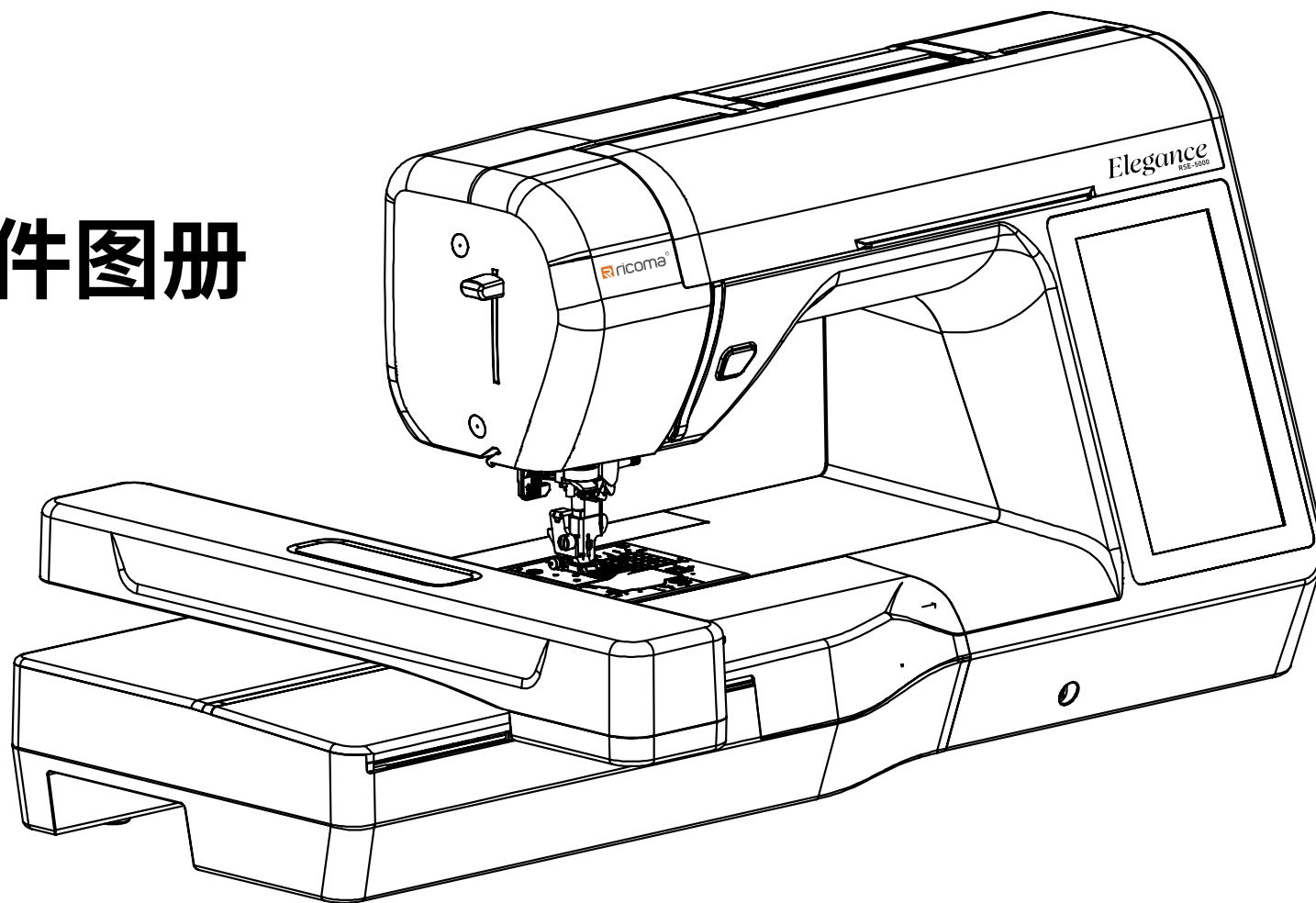

## 目录

机头罩壳部分 .....	01
机架部分 .....	04
压脚杆部分 .....	08
针架部分 .....	14
跳线杆部分 .....	20
机头灯罩壳固定支架组件 .....	22
剪线装置部分 .....	24
针板组件 .....	27
抬牙开关组件 .....	30
水平装置组件 .....	32
送布装置组件 .....	35
水平外釜部分 .....	37
内梭限位组件 .....	39
送步调节电机组件 .....	41
下轴组件 .....	43
主轴电机模块 .....	45

夹线器部分 .....	47
机头底座部分 .....	52
绕线器组件 .....	55
主轴电路板固定组件.....	57
开关电源盒部分.....	59
附件部分 .....	61
脚踏板组件 .....	63
前罩部分 .....	65
下侧盖组件 .....	68
机头灯罩组件 .....	70
绣花单元底壳组件.....	72
X 向底座组件.....	74
绣花单元驱动控制板组件.....	76
Y 向导轨主支架组件 .....	78
锁框组件 .....	81
绣框 .....	84
电控部分 .....	86

# 机头罩壳部分

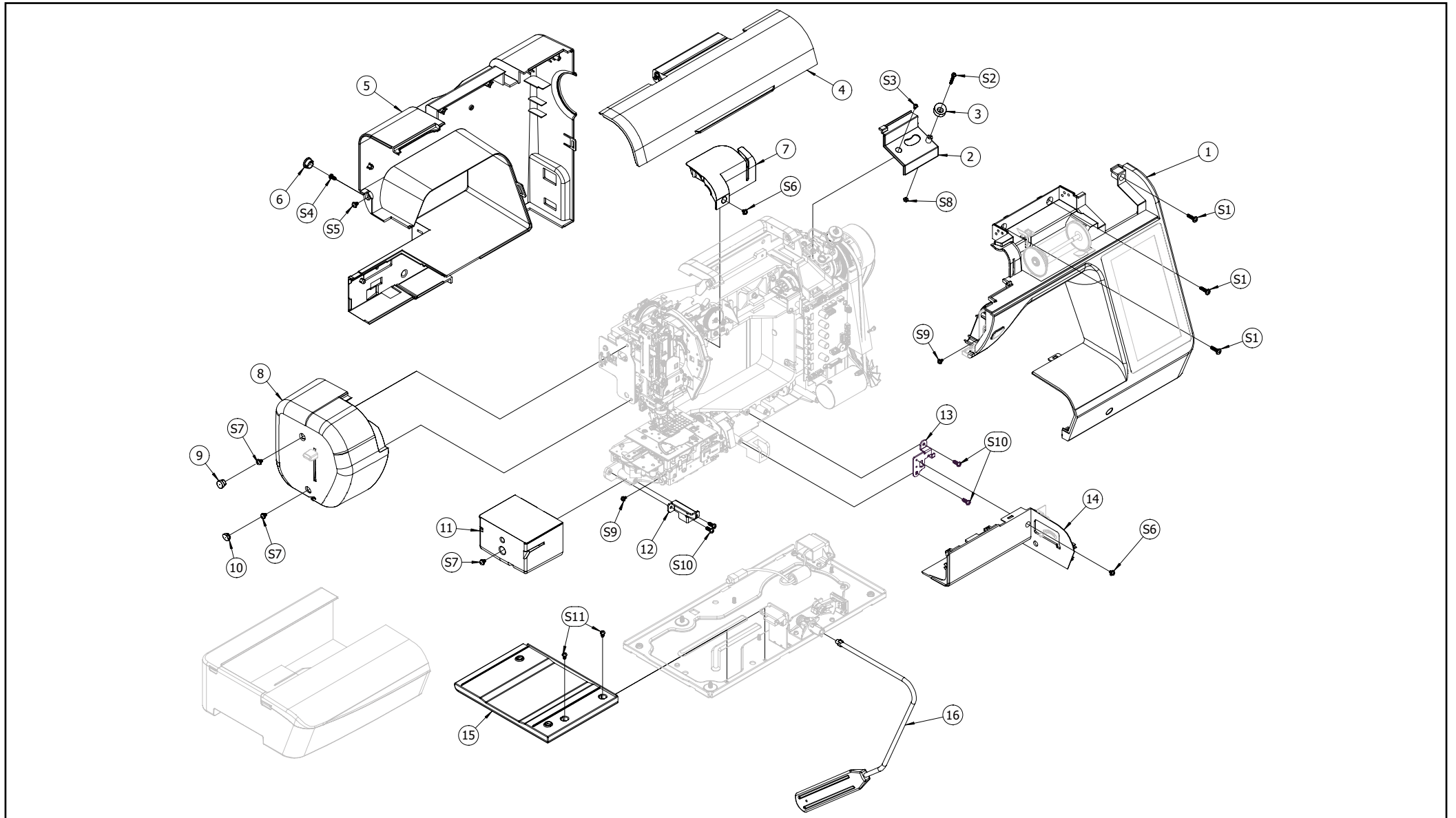

## 机头罩壳部分

项目	库存编号	零件代号
1	3501140201	前罩壳 -5000
2	3501110113	外罩壳 - 绕线器
3	3501110114	限位体 - 绕线器
4	3501150103	翻盖装饰罩壳 - 机头
5	3501150101	后罩壳 -5000
6	3006010241	孔塞 -EM
7	3501090103	外罩壳 - 面线张力
8	3501050301	灯罩 - 灯罩壳固定支架组件
9	3501050303	装饰垫 1- 灯罩
10	3501050304	装饰垫 2- 灯罩
11	3501060117	罩壳 - 剪线装置
12	3501060106	罩壳固定支架 - 剪线
13	3501150204	固定板 - 下侧盖
14	3501150201	下侧盖 - 机头
15	3501100311	外罩壳 - 底座支架 - 机头
16	3501100309	膝盖抬杆合件 -5000

## 机头罩壳部分

项目	库存编号	零件代号
S1	8070000205	十字圆头平尾自攻螺丝 M4×14 (圆头 8)
S2	8054000406	十字盘头组合螺丝 M3×20- 平垫 6
S3	8054000202	十字盘头螺丝 M3×6 (盘头 5.7)
S4	8051000402	十字一字盘头螺丝 M4×8 (盘头 6.8)
S5	8054000701	十字盘头花齿组合螺丝 M4×6- 垫片 8
S6	8054000403	十字盘头组合螺丝 M3×6- 平垫 8
S7	8054000501	十字盘头组合螺丝 M4×6- 平垫 8
S8	8090000309	六角螺帽 M3- 厚度 2
S9	8054000601	十字盘头花齿组合螺丝 M3×6- 垫片 6.5
S10	8051000403	十字一字盘头螺丝 M4×10 (盘头 6.8)
S11	8051000401	十字一字盘头螺丝 M4×6 (盘头 6.8)

# 机架部分

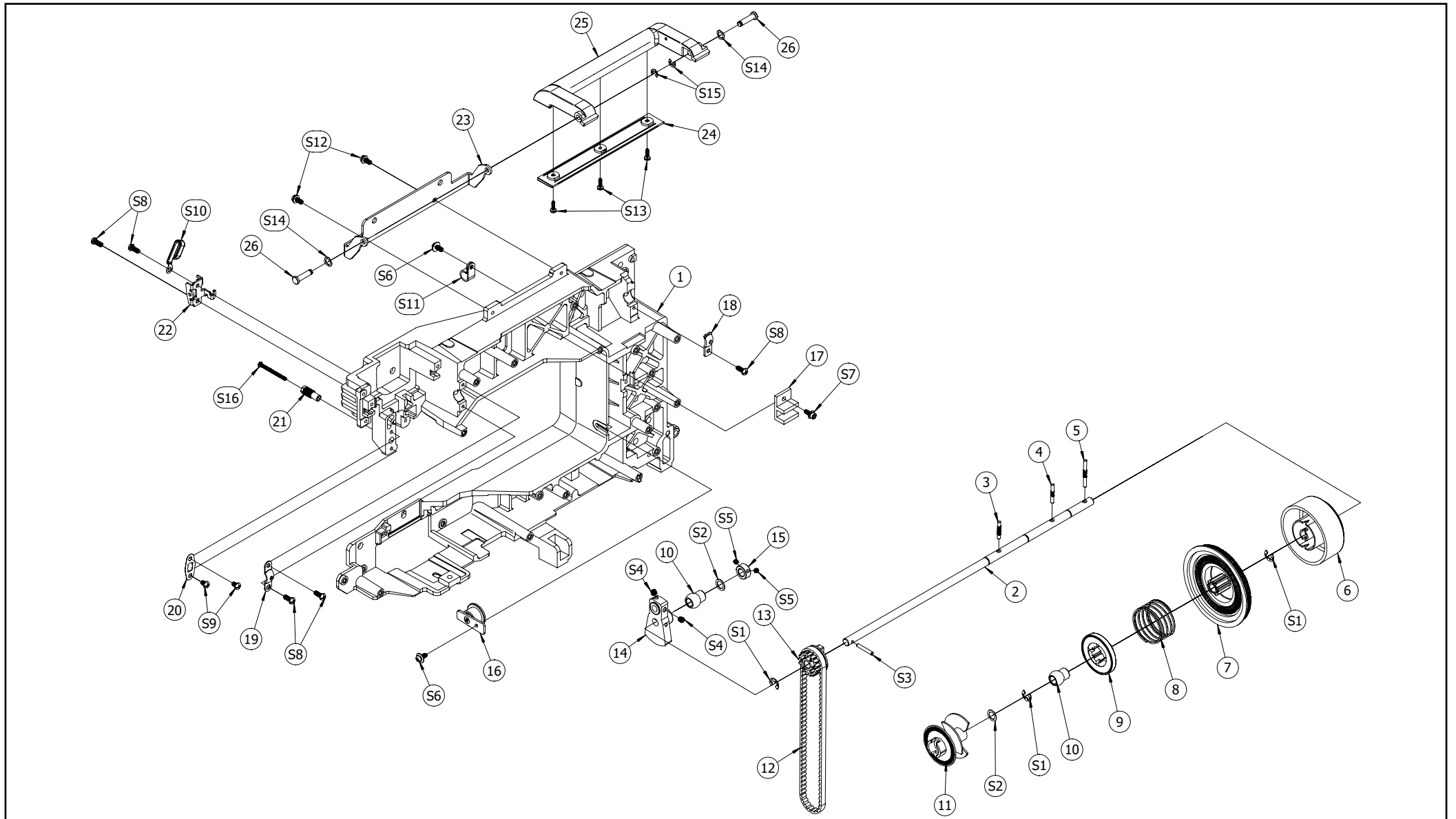

## 机架部分

项目	库存编号	零件代号
1	3501010101	机体 -5000
2	3501010306	上轴 - 机体 -5000
3	3501010311	轴销 - 上轴传动轮
4	3501010312	轴销 - 上轴从动轮
5	3501010313	轴销 - 上轴手轮
6	3501010310	手轮 - 上轴 -5000
7	3501010303	皮带轮 - 上轴 -5000
8	3501010309	回位弹簧 - 上轴 -5000
9	3501010302	从动轮 - 上轴 -5000
10	3501010308	球衬套 - 上轴 -5000
11	3501010304	光栅盘 - 上轴 -5000
12	3501071506	皮带 - 上下轴
13	3501010301	传动轮 - 上轴 -5000
14	3501010307	天称传送体 - 上轴 -5000
15	3501010305	套环 - 上轴 -5000
16	3501010201	张紧轮合件 - 同步皮带

## 机架部分

项目	库存编号	零件代号
17	3501010107	固定块 - 上轴
18	3501010106	R 固定板 - 球衬套 - 通用
19	3501010105	L 固定板 - 球衬套 - 通用
20	3501010102	调节螺母板 - 压脚模块
21	3501010104	调节外螺丝套 - 压脚模块
22	3501010103	护线架 - 压脚
23	3501010401	提手支架 - 机体 -5000
24	3501010404	提手盖板 - 提手 -5000
25	3501010403	提手 - 提手支架 -5000
26	3501010402	轴销 - 提手 -5000
S1	8055000101	E 形卡簧 $\varnothing 6 \times 0.8$
S2	8090000835	石墨尼龙垫片 M8_12_0.2
S3	8068000202	弹性开口销 M3 $\times$ 20
S4	8052000301	机米螺丝 M5 $\times$ 5
S5	8052000201	机米螺丝 M4 $\times$ 4
S6	8054000504	十字盘头组合螺丝 M4 $\times$ 10- 平垫 10

## 机架部分

项目	库存编号	零件代号
S7	8053000201	圆柱头内六角组合螺丝 M4×10- 平垫 8
S8	8051000403	十字一字盘头螺丝 M4×10 (盘头 6.8)
S9	8051000401	十字一字盘头螺丝 M4×6 (盘头 6.8)
S10	8039000243	固定片夹 -CW4-32mm
S11	8039000502	R 型线夹螺丝孔 4- 内径 10
S12	8051000602	十字一字盘头组合螺丝 M4×10- 平垫 8
S13	8070000204	十字圆头平尾自攻螺丝 M3×10 (圆头 6)
S14	8090000505	波形垫圈 M5×10×0.25
S15	8055000105	E 形卡簧 $\varnothing 4 \times 0.6$
S16	8081000328	圆柱头内六角 M3 × 35

# 压脚杆部分

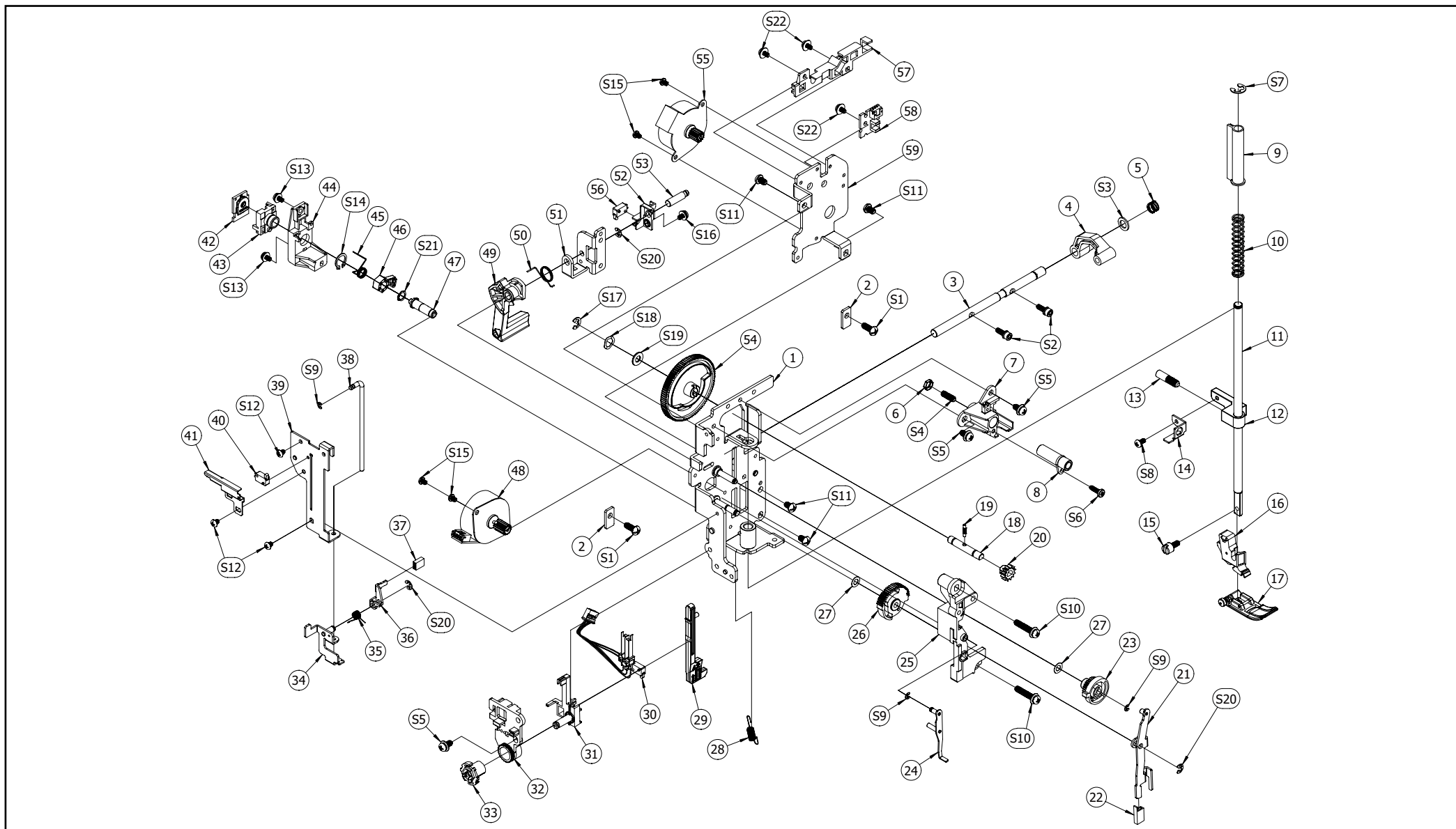

## 压脚杆部分

项目	库存编号	零件代号
1	3501020101	主支架合件 - 压脚杆模块
2	3501020122	压板 - 固定轴 - 压脚模块
3	3501020121	固定轴 - 压脚模块
4	3501040204	跳线连杆 - 压脚模块
5	3501040205	弹簧 - 压脚模块
6	3501070408	M4 螺母 - 防松专用
7	3501020105	固定座 - 针架体止轴
8	3501020106	体止轴套 - 固定座 - 针架体止轴
9	3501020108	齿轮条导套 - 压脚杆
10	3501020117	弹簧 - 压脚杆
11	3501020116	压脚杆 - 压脚模块 -5000
12	3501020114	押上下体 - 压脚杆
13	3501020115	专用螺丝 - 押上下体
14	3501020113	调压检测支架 - 押上下体
15	3560010132	压脚螺丝 - 压脚杆
16	3560010113	压脚座 - 缝纫

## 压脚杆部分

项目	库存编号	零件代号
17	3560010114	J 压脚组件 - 缝纫
18	3501020502	轴 - 抬压电机支架组件
19	3501020503	轴销 - 抬压电机支架组件
20	3501020504	小齿轮 - 抬压电机支架组件
21	3501020103	驱动支架合件 - 摆针
22	3501020104	塑胶套 - 摆针驱动支架
23	3501020111	摆针齿轮 - 压脚模块
24	3501020102	驱动拨杆合件 - 跳跃器
25	3501020109	跳跃底座 - 压脚模块
26	3501020110	跳跃齿轮 - 压脚模块
27	3501020112	铜垫片 M4xφ8x0.2- 专用
28	3501020123	拉簧 - 压脚模块
29	3501020704	扣眼拉杆 - 扣眼装置组件
30	3501021102	锁扣眼信号线 5P- 扣眼装置组件
31	3501020703	扣眼旋转体 - 扣眼装置组件
32	3501020701	扣眼支架 - 扣眼装置组件

## 压脚杆部分

项目	库存编号	零件代号
33	3501020702	扣眼转轮 - 扣眼装置组件
34	3501020204	滑块支架合件 - 穿线器导向组件
35	3501020206	弹簧 - 穿线器导向组件
36	3501020202	驱动支架 - 穿线器导向组件
37	3501020207	胶套 - 穿线器导向组件 - 驱动支架
38	3501020205	导向轴 - 穿线器导向组件
39	3501020201	导向支架 - 穿线器导向组件
40	3501020208	信号线 2P- 穿线器
41	3501020203	开关支架 - 穿线器导向组件
42	3501020804	高度检测板 - 抬压高度检测组件
43	3501020806	旋转固定主体 - 抬压高度检测组件
44	3501020801	高度检测固定支架 - 压脚模块
45	3501020803	弹簧 - 抬压高度检测组件
46	3501020802	驱动体 - 抬压高度检测组件
47	3501020807	旋转控制轴 - 抬压高度检测组件
48	3501021001	摆针电机 - 压脚模块

## 压脚杆部分

项目	库存编号	零件代号
49	3501020903	扳手 - 抬压扳手组件
50	3501020905	复位弹簧 - 抬压扳手组件
51	3501020901	抬压扳手支架 - 抬压扳手组件
52	3501020904	抬压检测支架 - 抬压扳手组件
53	3501020902	轴销 - 抬压扳手组件
54	3501020505	大齿轮 - 抬压电机支架组件
55	3501020601	抬压电机 - 抬压电机支架组件
56	3501021401	抬压扳手检测线 2P- 抬压扳手组件
57	3501020506	护线支架 - 抬压电机支架组件
58	3501020507	检测板带线束 - 抬压电机支架组件
59	3501020501	电机支架 - 抬压电机支架组件
S1	8051000403	十字一字盘头螺丝 M4×10 (盘头 6.8)
S2	8053000102	圆柱头内六角组合螺丝 M3×10- 平垫 6
S3	8090000609	平垫片 M6×10×1
S4	8052000202	机米螺丝 M4×12
S5	8054000502	十字盘头组合螺丝 M4×8- 平垫 8

## 压脚杆部分

项目	库存编号	零件代号
S6	8070000204	十字圆头平尾自攻螺丝 M3×10 (圆头 6)
S7	8055000102	E 形卡簧 $\varnothing 5 \times 0.6$
S8	8054000202	十字盘头螺丝 M3×6 (盘头 5.7)
S9	8055000103	E 形卡簧 $\varnothing 2 \times 0.4$
S10	8054000506	十字盘头组合螺丝 M4×20- 平垫 8
S11	8051000401	十字一字盘头螺丝 M4×6 (盘头 6.8)
S12	8054000201	十字盘头螺丝 M3×4 (盘头 5.4)
S13	8054000401	十字盘头组合螺丝 M3×6- 平垫 6
S14	8055000201	C 形卡簧 $\varnothing 9 \times 0.7$
S15	8051000301	十字一字盘头螺丝 M3×4( 盘头 5.3)
S16	8054000402	十字盘头组合螺丝 M3×6- 平垫 7
S17	8055000105	E 形卡簧 $\varnothing 4 \times 0.6$
S18	8090000505	波形垫圈 M5×10×0.25
S19	8090000507	平垫片 M5×10×1
S20	8055000104	E 形卡簧 $\varnothing 3 \times 0.6$
S21	8055000202	C 形卡簧 $\varnothing 6 \times 0.5$
S22	8054000403	十字盘头组合螺丝 M3×6- 平垫 8

# 针架部分

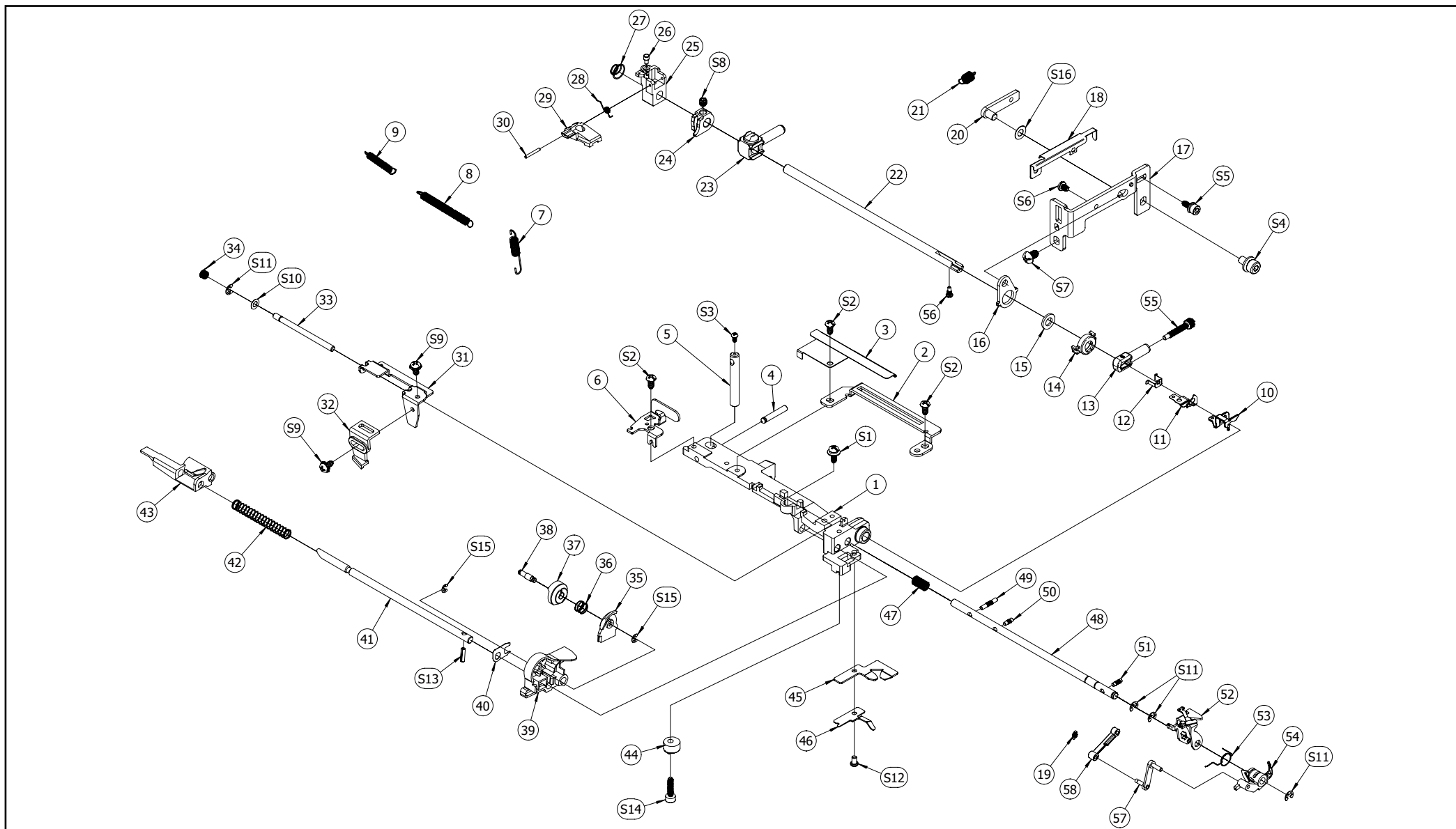

## 针架部分

项目	库存编号	零件代号
1	3501030101	针棒支持体 - 针架组件
2	3501030105	分离导向支架 - 针棒支持体
3	3501030106	弹簧护板 - 针棒支持体
4	3501030111	轴销 - 针棒支持体
5	3501030112	体止轴 - 针棒支持体
6	3501030109	轴销限位支架 - 针棒支持体
7	3501030121	弹簧 - 针架组件上
8	3501030124	弹簧 - 针棒复位
9	3501030122	弹簧 - 穿线压杆
10	3501030404	针留护线支架 - 针棒
11	3501030405	护线挡片 - 针棒
12	3501030403	针限位片 - 针棒
13	3501030401	针留本体 - 针棒
14	3501020402	板罩 - 下连板 - 针架组件
15	3501020403	棉垫圈 - 板罩 - 下连板
16	3501020401	下连板 - 针架组件

## 针架部分

项目	库存编号	零件代号
17	3501020301	针架固定支架 - 下护线组件
18	3501020302	护线片 - 针架固定支架
19	3501030704	弹簧 - 勾线驱动支架
20	3501020303	连轴板 - 架固定支架
21	3501030123	弹簧 - 针架组件下
22	3501030102	针棒 - 针棒支持体
23	3501030201	针棒抱主体合件 - 针棒
24	3501030104	穿线限位环 - 针棒
25	3501030301	分离器主体 - 针棒
26	3501030303	轴销 - 分离器主体 - 导向
27	3501030103	锥形弹簧 - 针棒
28	3501030305	弹簧 - 分离器复位
29	3501030304	驱动扣 - 分离器主体
30	3501030302	轴销 - 分离器
31	3501030601	拨杆主支架 - 跳跃器
32	3501030602	拨杆调节脚 - 跳跃器

## 针架部分

项目	库存编号	零件代号
33	3501030603	拨杆轴 - 跳跃器
34	3501030604	拨杆轴弹簧 - 跳跃器
35	3501030503	夹线主体下盖 - 穿线器
36	3501030506	弹簧 - 夹线盘 - 穿线器
37	3501030504	夹线盘 - 穿线器
38	3501030505	轴销 - 夹线盘
39	3501030502	夹线主体 - 穿线器
40	3501030113	轴垫片 - 穿线器轴
41	3501030501	导向轴 - 穿线器
42	3501030119	弹簧 - 导向轴
43	3501030118	复位滑块体 - 导向轴
44	3501030110	摆针偏心体 - 针棒支持体
45	3501030107	限位挡片 A- 针棒支持体
46	3501030108	限位挡片 B- 针棒支持体
47	3501030120	弹簧 - 穿线器轴
48	3501030701	穿线器轴 - 针架组件

## 针架部分

项目	库存编号	零件代号
49	3501030115	轴销 3- 穿线器轴
50	3501030114	轴销 2- 穿线器轴
51	3501030705	轴销 1- 穿线器
52	3501030703	勾线驱动支架 - 穿线器轴
53	3501030706	弹簧 - 勾线体合件
54	3501030702	勾线体合件 - 穿线器轴
55	3501030402	针留螺丝 - 针留本体
56	3501030406	针限位螺丝 - 针棒
57	3501030117	连杆 2 合件 - 勾线体合件
58	3501030116	连杆 1- 穿线器
S1	8051000502	十字一字盘头组合螺丝 M3×8- 平垫 7
S2	8051000302	十字一字盘头螺丝 M3×6 (盘头 5.3)
S3	8054000102	十字盘头螺丝 M2×4 (盘头 3.6)
S4	8053000203	圆柱头内六角组合螺丝 M4×8- 平垫 8.8
S5	8053000101	圆柱头内六角组合螺丝 M3×8- 平垫 6
S6	8051000301	十字一字盘头螺丝 M3×4( 盘头 5.3)

## 针架部分

项目	库存编号	零件代号
S7	8051000401	十字一字盘头螺丝 M4×6 (盘头 6.8)
S8	8052000201	机米螺丝 M4×4
S9	8054000601	十字盘头花齿组合螺丝 M3×6- 垫片 6.5
S10	8090000303	石墨尼龙垫片 M3×6×0.2
S11	8055000106	E 形卡簧 $\phi 2.5 \times 0.4$
S12	8054000104	十字盘头螺丝 M2.6×4( 盘头 4.2)
S13	8068000101	弹性开口销 M2×8
S14	8081003312	圆柱头内六角螺钉 M3X12- 不锈钢
S15	8055000103	E 形卡簧 $\phi 2 \times 0.4$
S16	8090000405	石墨尼龙垫片 M4×8×0.2

## 跳线杆部分

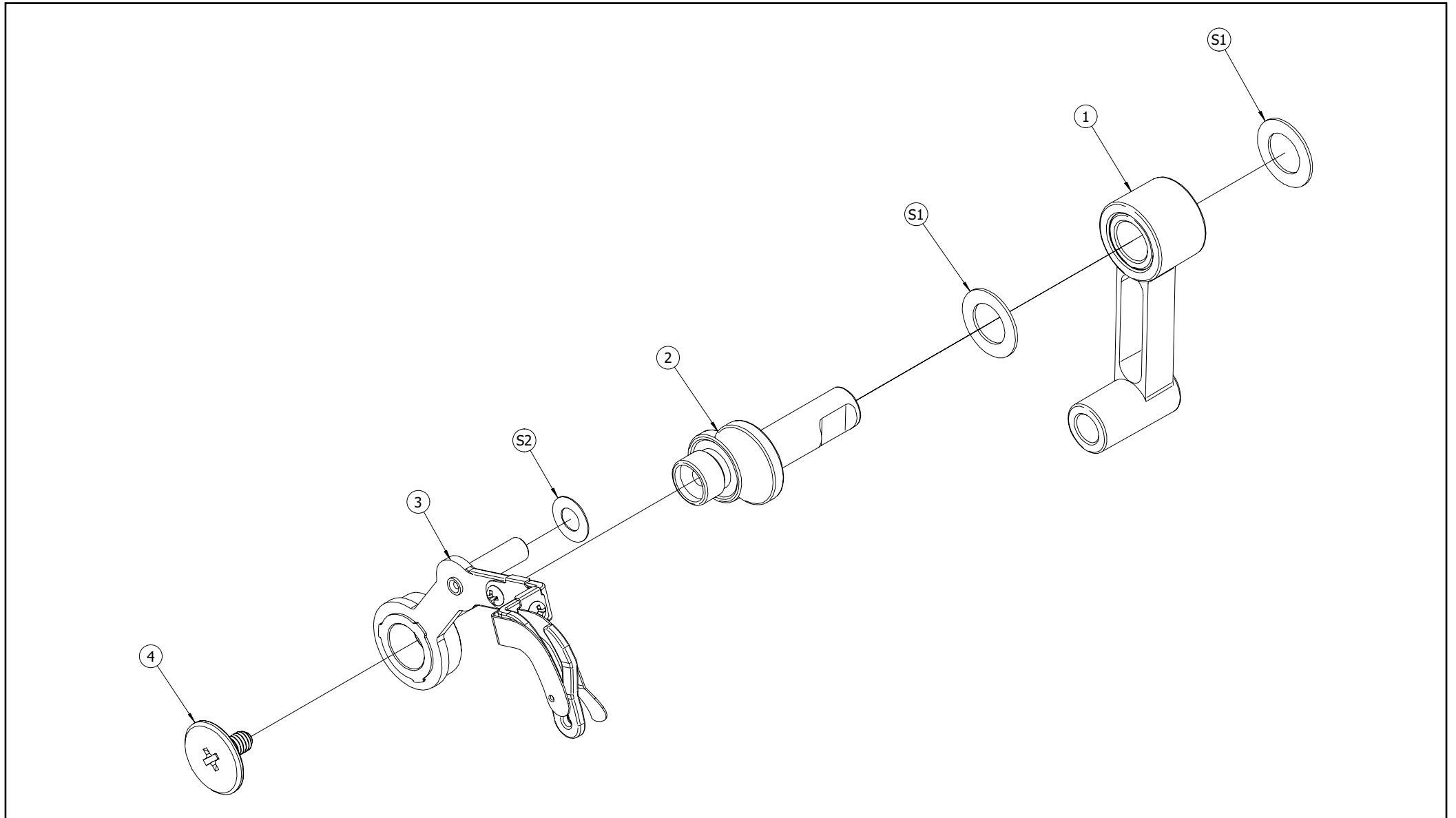

## 跳线杆部分

项目	库存编号	零件代号
1	3501040101	小连杆合件 -5000
2	3560010115	天称曲柄轴 -5000
3	3501040201	跳线杆合件 -5000
4	3560010116	左牙螺丝 - 天称曲柄轴 -5000
S1	8090000701	石墨尼龙垫片 M7×12×0.5
S2	8090000405	石墨尼龙垫片 M4×8×0.2

## 机头灯罩壳固定支架组件

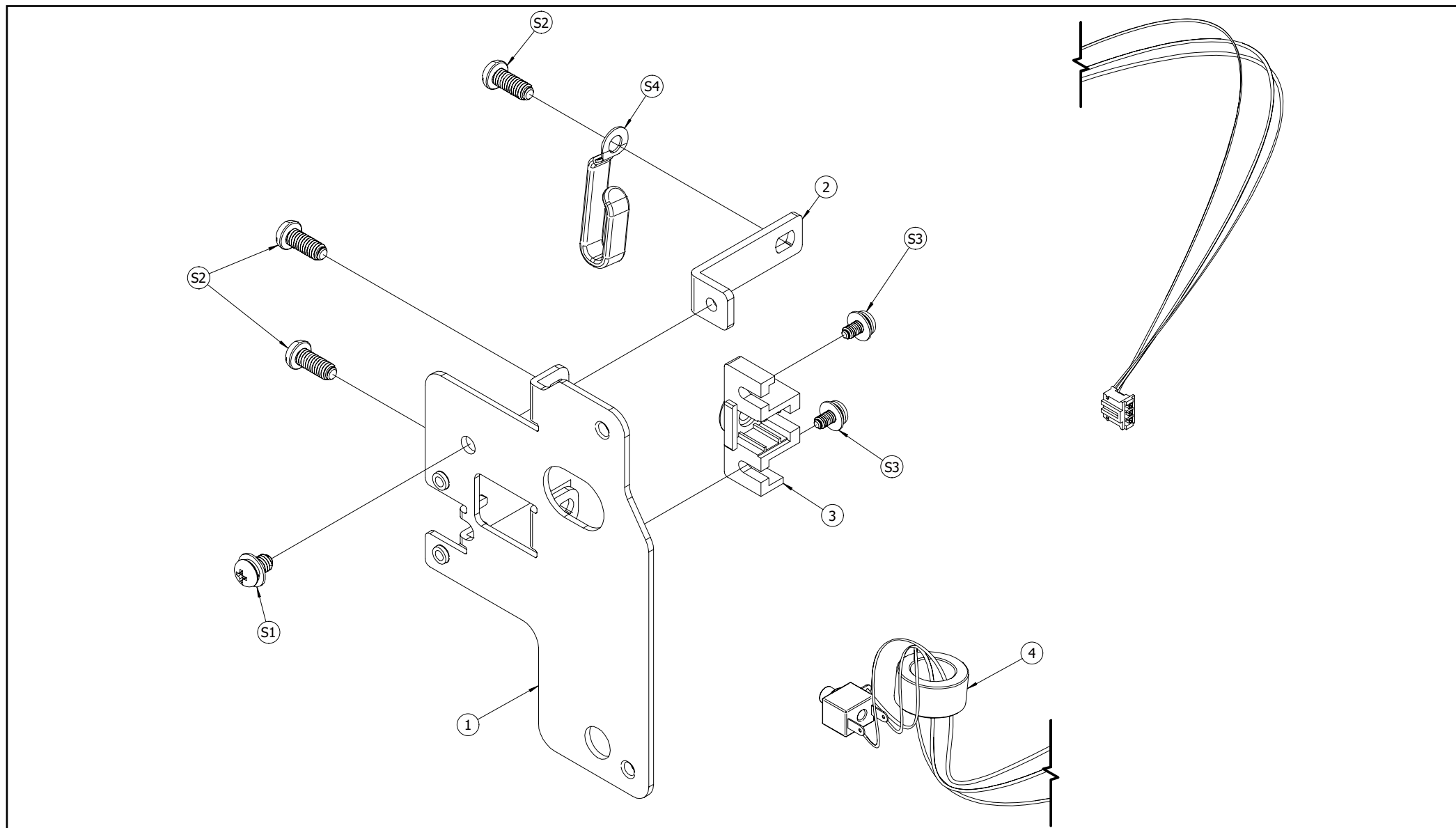

## 机头灯罩壳固定支架组件

项目	库存编号	零件代号
1	3501050101	主支架 - 灯罩壳
2	3501050102	副支架 - 主支架 - 灯罩壳
3	3501050103	插座支架 - 主支架 - 灯罩壳
4	3501050460	LED 灯线束组件 - 灯罩壳固定支架组件
S1	8090000701	石墨尼龙垫片 M7×12×0.5
S2	8090000405	石墨尼龙垫片 M4×8×0.2
S3	8054000401	十字盘头组合螺丝 M3×6- 平垫 6
S4	8039000243	固定片夹 -CW4-32mm

# 剪线装置部分

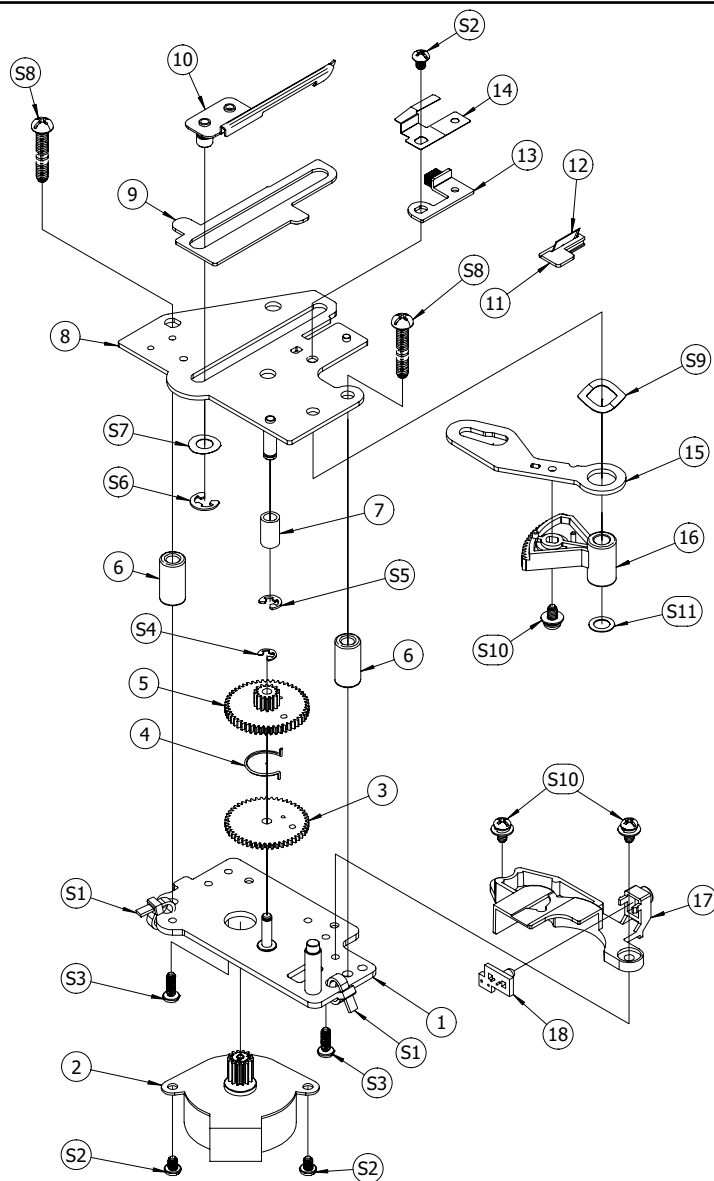

## 剪线装置部分

项目	库存编号	零件代号
1	3501060101	电机固定合件 - 剪线
2	3501060201	电机 - 剪线
3	3501060109	从动副齿 - 剪线
4	3501060116	卡弹簧 - 齿轮
5	3501060110	从动齿 - 剪线
6	3501060108	圆柱环 - 剪线
7	3501060115	限位轴套 - 剪线
8	3501060102	导向固定合件 - 剪线
9	3501060113	勾线导向板 - 剪线
10	3501060103	勾线体合件 - 剪线
11	3501060114	刀片固定座 - 剪线
12	3560010102	刀片 - 机头 - 通用
13	3501060107	毛刷架合件 - 剪线
14	3501060105	固定压片 - 剪线
15	3501060104	驱动活动板 - 剪线
16	3501060111	驱动齿 - 剪线

## 剪线装置部分

项目	库存编号	零件代号
17	3501060112	检测固定支架 L- 底线
18	3501060301	电路板 L- 底线检测
S1	8039000601	扎带 4×100
S2	8051000301	十字一字盘头螺丝 M3×4( 盘头 5.3)
S3	8051000303	十字一字盘头螺丝 M3×8 (盘头 5.3)
S4	8055000106	E 形卡簧 $\varnothing 2.5 \times 0.4$
S5	8055000104	E 形卡簧 $\varnothing 3 \times 0.6$
S6	8055000105	E 形卡簧 $\varnothing 4 \times 0.6$
S7	8090000506	铜垫片 M5×10×0.2
S8	8051000404	十字一字盘头螺丝 M4×20 (盘头 6.8)
S9	8090001001	波形垫圈 M10×15×0.3
S10	8051000501	十字一字盘头组合螺丝 M3×6- 平垫 7
S11	8090000504	石墨尼龙垫片 M5×8×0.3

# 针板组件

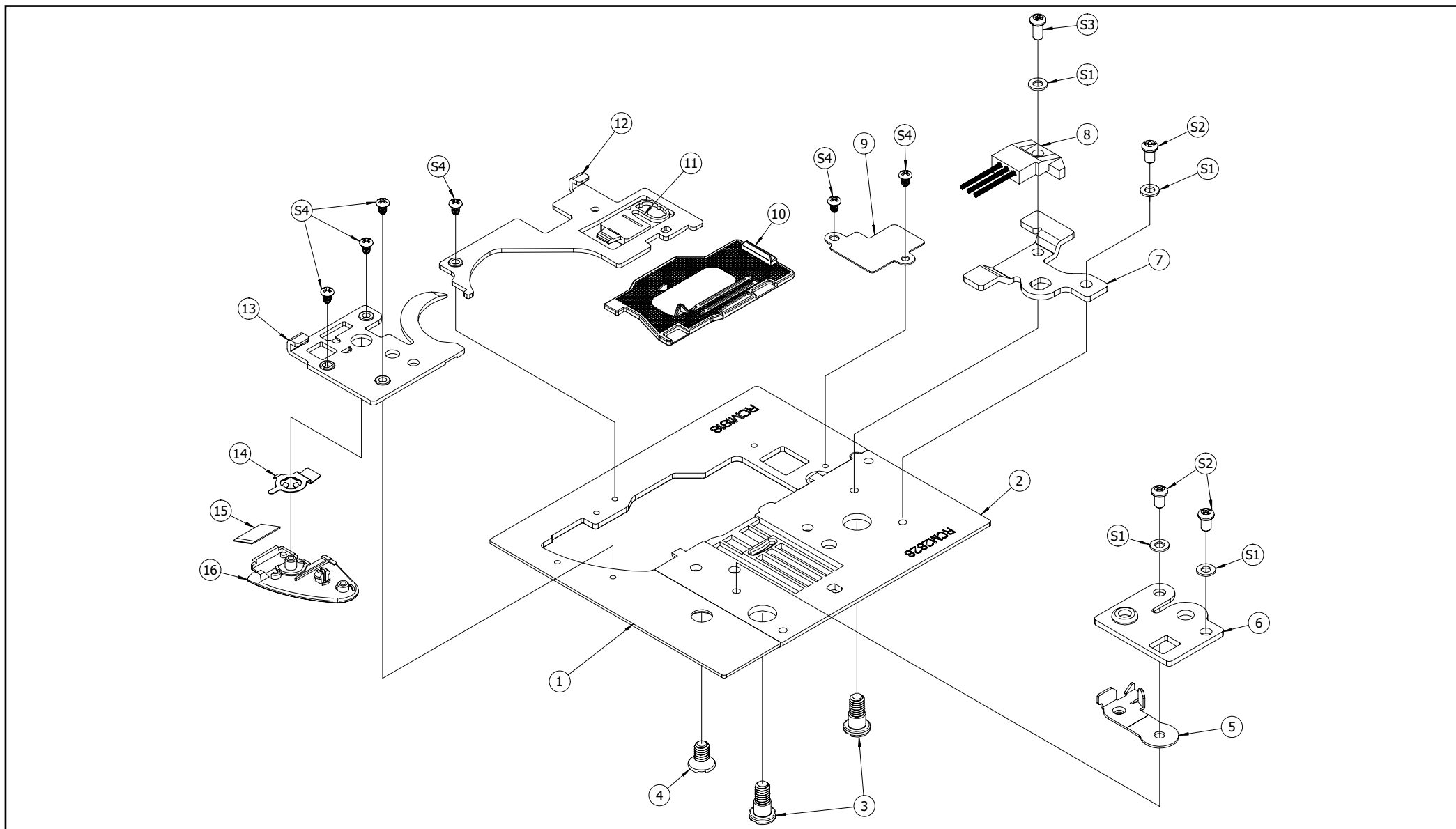

## 针板组件

项目	库存编号	零件代号
1	3501070101	主体板 - 针板盖
2	3501070103	针板 -5000
2	3501160601	针板 - 单孔
3	3501070111	专用螺丝 - 针板
4	3501070110	专用螺丝 - 针板盖
5	3501070104	内梭限位片 - 针板
6	3501070102	固定支架 - 针板盖
7	3501070107	固定支架 - 针板
8	3501070112	毛刷合件 - 针板
9	3501070106	卡扣护盖片 - 针板盖
10	3501070114	盖板 - 梭芯
11	3501070115	卡扣 - 针板盖
12	3501070105	卡扣支架 - 针板盖
13	3501070108	导向之架 - 针板底线
14	3501070109	齿锁紧垫圈 - 底线导向板 - 针板盖
15	3560010102	刀片 - 机头 - 通用

## 针板组件

项目	库存编号	零件代号
16	3501070113	底线导向板 - 针板盖
S1	8090000201	平垫片 M2.5×5×0.5
S2	8054000104	十字盘头螺丝 M2.6×4( 盘头 4.2)
S3	8054000105	十字盘头螺丝 M2.6×5( 盘头 4.2)
S4	8054000101	十字盘头螺丝 M2×3 (盘头 3.5)

# 抬牙开关组件

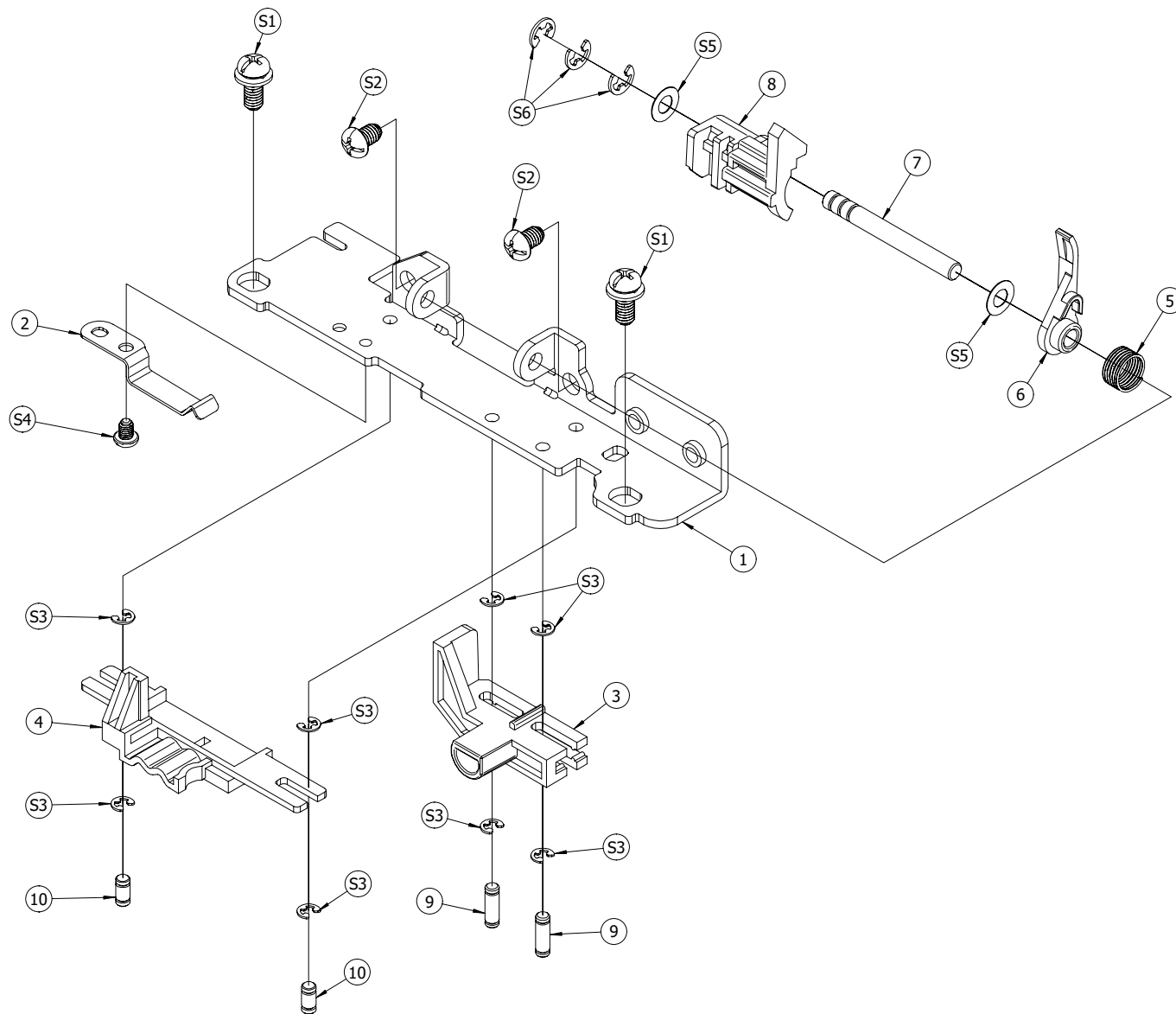

## 抬牙开关组件

项目	库存编号	零件代号
1	3501070201	主支架 - 落压开关
2	3501070202	限位弹板 - 落压开关
3	3501070207	拨杆键 - 自动落牙
4	3501070206	开关键 - 手动落压
5	3501070210	弹簧 - 落压复位
6	3501070209	驱动体 - 落压
7	3501070203	轴 - 落压开关
8	3501070208	滑块主体 - 落压驱动
9	3501070205	轴销 - 自动落压
10	3501070204	轴销 - 手动落压
S1	8051000602	十字一字盘头组合螺丝 M4×10- 平垫 8
S2	8051000401	十字一字盘头螺丝 M4×6 (盘头 6.8)
S3	8055000103	E 形卡簧 $\varnothing 2 \times 0.4$
S4	8051000301	十字一字盘头螺丝 M3×4( 盘头 5.3)
S5	8090000405	石墨尼龙垫片 M4×8×0.2
S6	8055000104	E 形卡簧 $\varnothing 3 \times 0.6$

# 水平装置组件

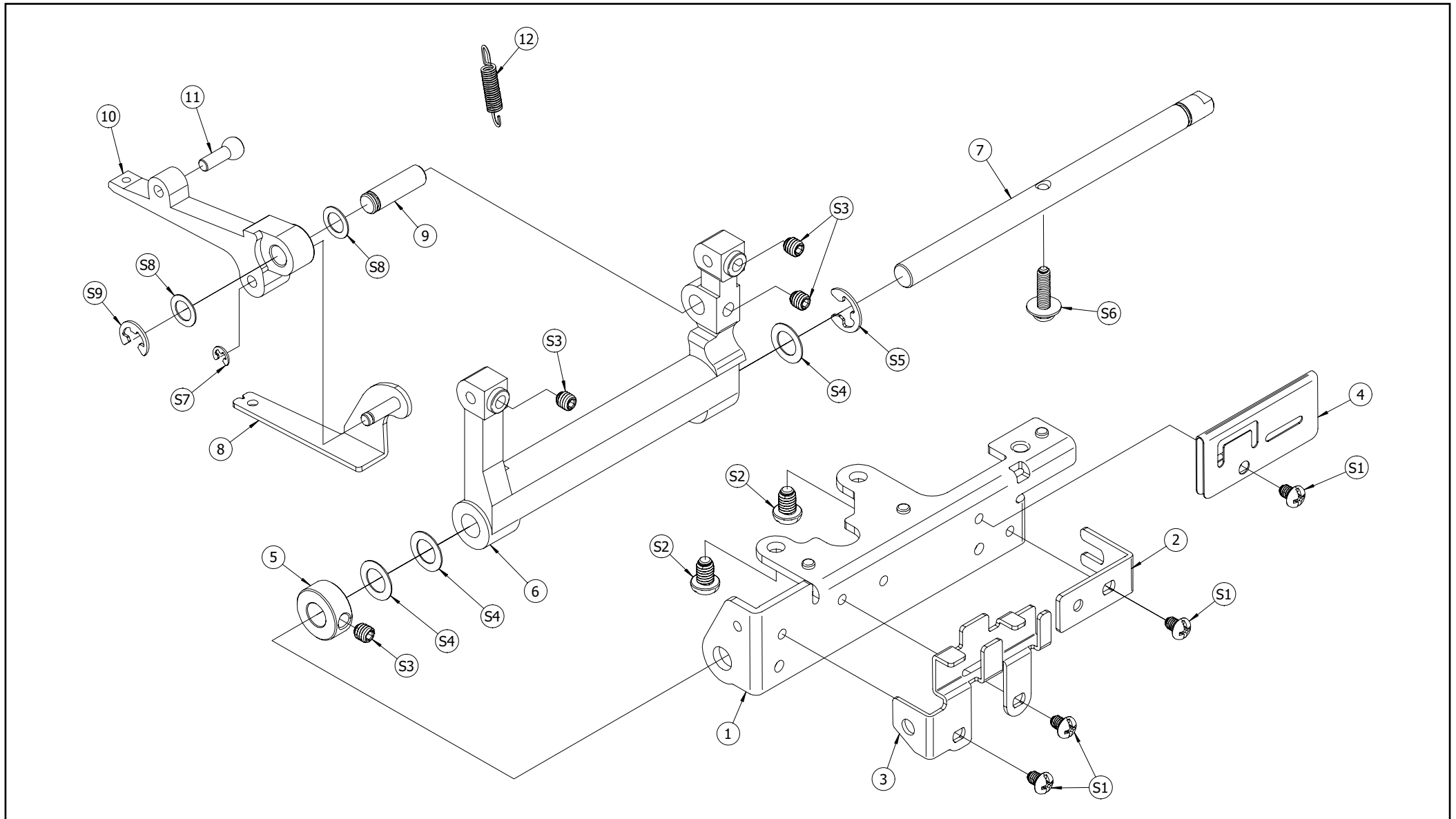

## 水平装置组件

项目	库存编号	零件代号
1	3501070301	固定支架 - 送步传送体
2	3501070302	轴限位支架 - 送步传送体
3	3501070303	护线支架 - 剪线电机
4	3501070309	护线夹 - 送步水平装置
5	3501070305	轴锁环 - 送步传送体
6	3501070308	传送体 - 送步
7	3501070304	轴 - 送步传送体
8	3501070502	导向合件 - 送步二叉
9	3501070307	轴销 - 二叉主体
10	3501070501	送步二叉 -5000
11	3501070504	球头轴销 - 送步二叉
12	3501070503	弹簧 - 送步二叉
S1	8051000301	十字一字盘头螺丝 M3×4( 盘头 5.3)
S2	8051000401	十字一字盘头螺丝 M4×6 (盘头 6.8)
S3	8052000201	机米螺丝 M4×4
S4	8090000607	石墨尼龙垫片 M6×10×0.3

## 水平装置组件

项目	库存编号	零件代号
S5	8055000102	E形卡簧 $\phi 5 \times 0.6$
S6	8054000405	十字盘头组合螺丝 M3 $\times$ 12- 平垫 7.8
S7	8055000103	E形卡簧 $\phi 2 \times 0.4$
S8	8090000504	石墨尼龙垫片 M5 $\times$ 8 $\times$ 0.3
S9	8055000105	E形卡簧 $\phi 4 \times 0.6$

# 送布装置组件

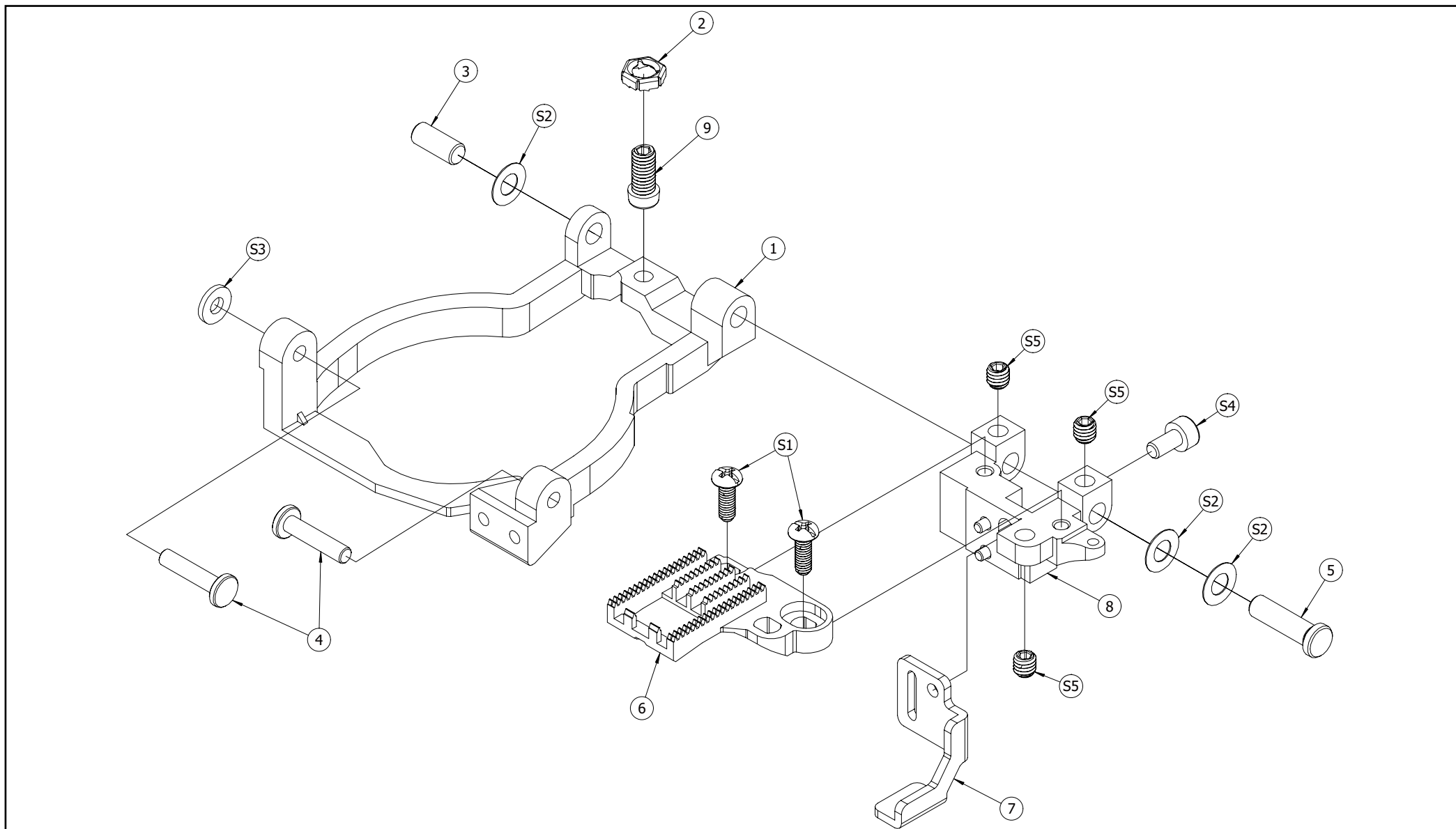

## 送布装置组件

项目	库存编号	零件代号
1	3501070401	水平传送体
2	3501070408	防松调节螺母
3	3501070404	抬牙传送体轴销 A1
4	3501070306	送步传送体轴销
5	3501070405	抬牙传送体轴销 A2
6	3501070403	送步齿
7	3501070406	抬牙驱动支架
8	3501070402	抬牙装置合件
9	3501070409	内六角 M4 调节螺丝合件
S1	8051000303	十字一字盘头螺丝 M3×8 (盘头 5.3)
S2	8090000405	石墨尼龙垫片 M4×8×0.2
S3	8090000307	平垫片 M3×7×1
S4	8081003306	圆柱头内六角螺钉 M3X6- 不锈钢
S5	8052000201	机米螺丝 M4×4

## 水平外釜部分

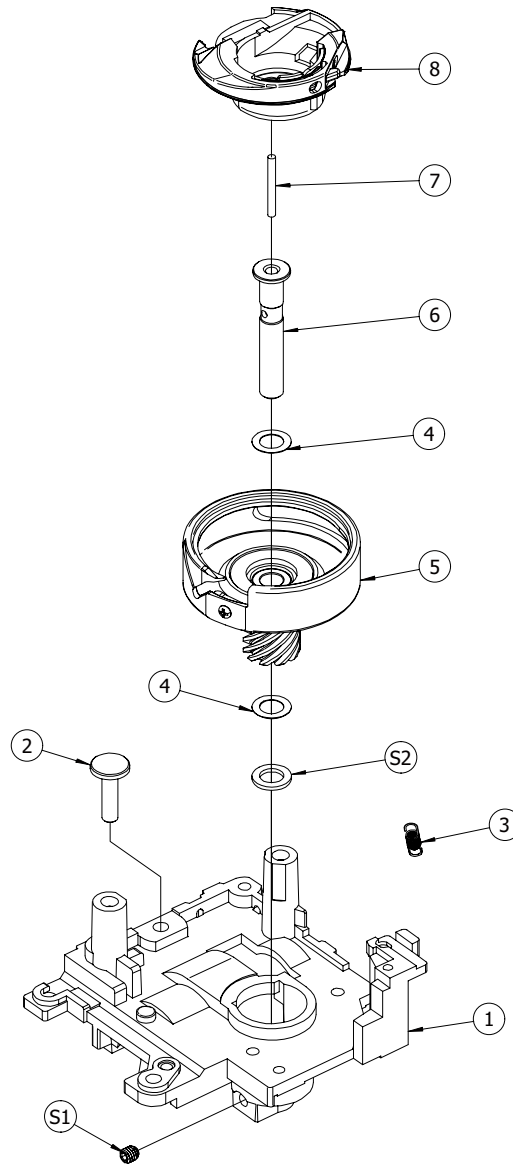

## 水平外釜部分

项目	库存编号	零件代号
1	3501070601	外釜主体座 -5000
2	3501070410	顶杆 - 抬牙驱动 - 专用
3	3501070407	复位弹簧 - 抬牙装置
4	3501070602	铜平垫 - 水平外釜轴
5	3501070701	水平外釜组件 - 外釜主体座
6	3501070702	轴 - 水平外釜
7	0304000352	油芯 - 机头驱动轴
8	3560010119	内梭 - 机头
S1	8052000201	机米螺丝 M4×4
S2	8090000609	平垫片 M6×10×1

# 内梭限位组件

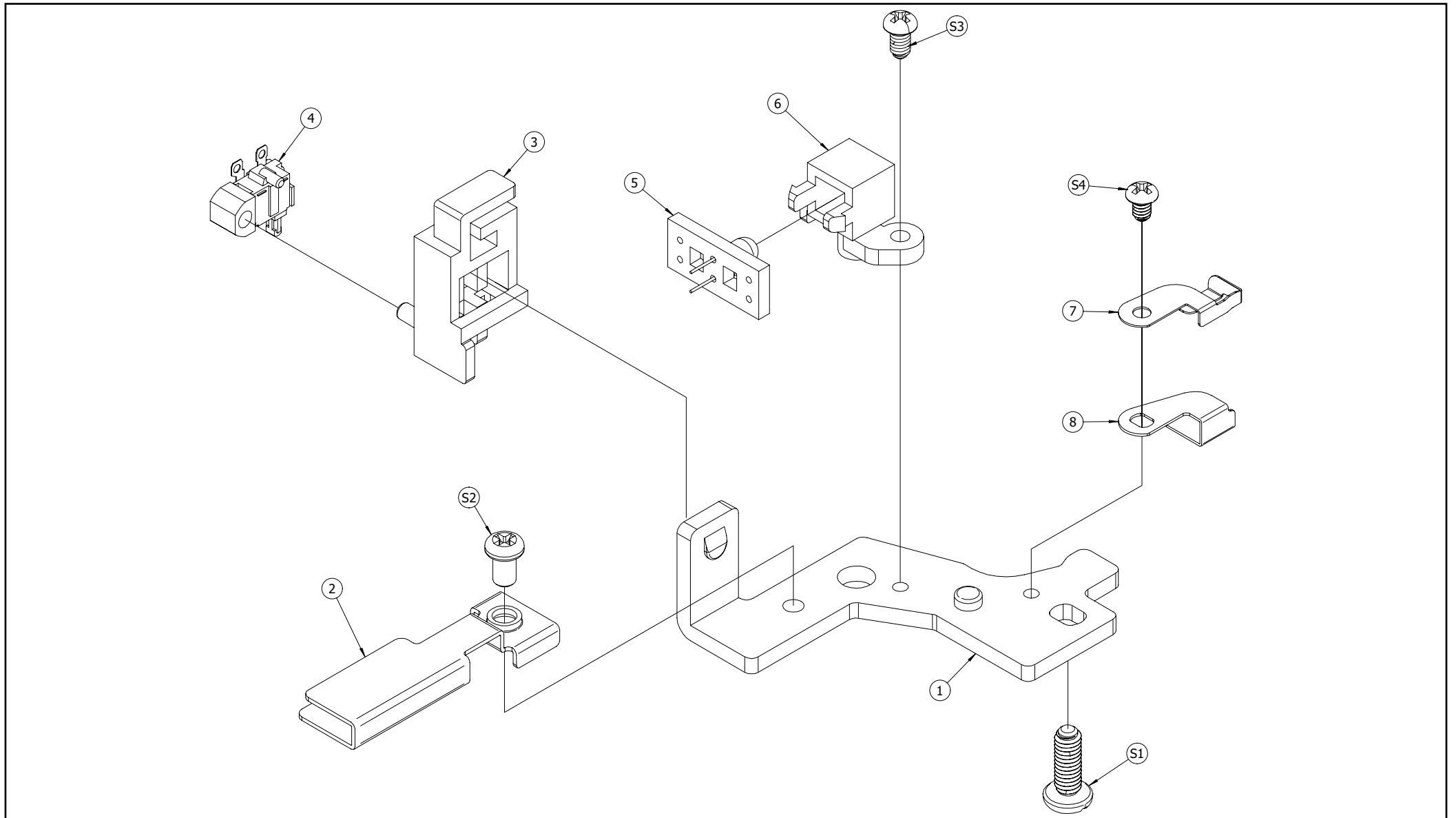

## 内梭限位组件

项目	库存编号	零件代号
1	3501070901	内梭限位支架 - 外釜主体座
2	3501070902	护线支架 - 内梭限位支架
3	3501070906	检测固定支架 - 针板
4	3501071101	检测信号线 - 针板
5	3501071001	检测板 R- 底线
6	3501070905	检测固定支架 R- 底线
7	3501070903	限位弹片 - 内梭
8	3501070904	限位护片 - 内梭
S1	8051000303	十字一字盘头螺丝 M3×8 (盘头 5.3)
S2	8054000103	十字盘头螺丝 M2.5×4 (盘头 4.2)
S3	8054000102	十字盘头螺丝 M2×4 (盘头 3.6)
S4	8054000101	十字盘头螺丝 M2×3 (盘头 3.5)

# 送步调节电机组件

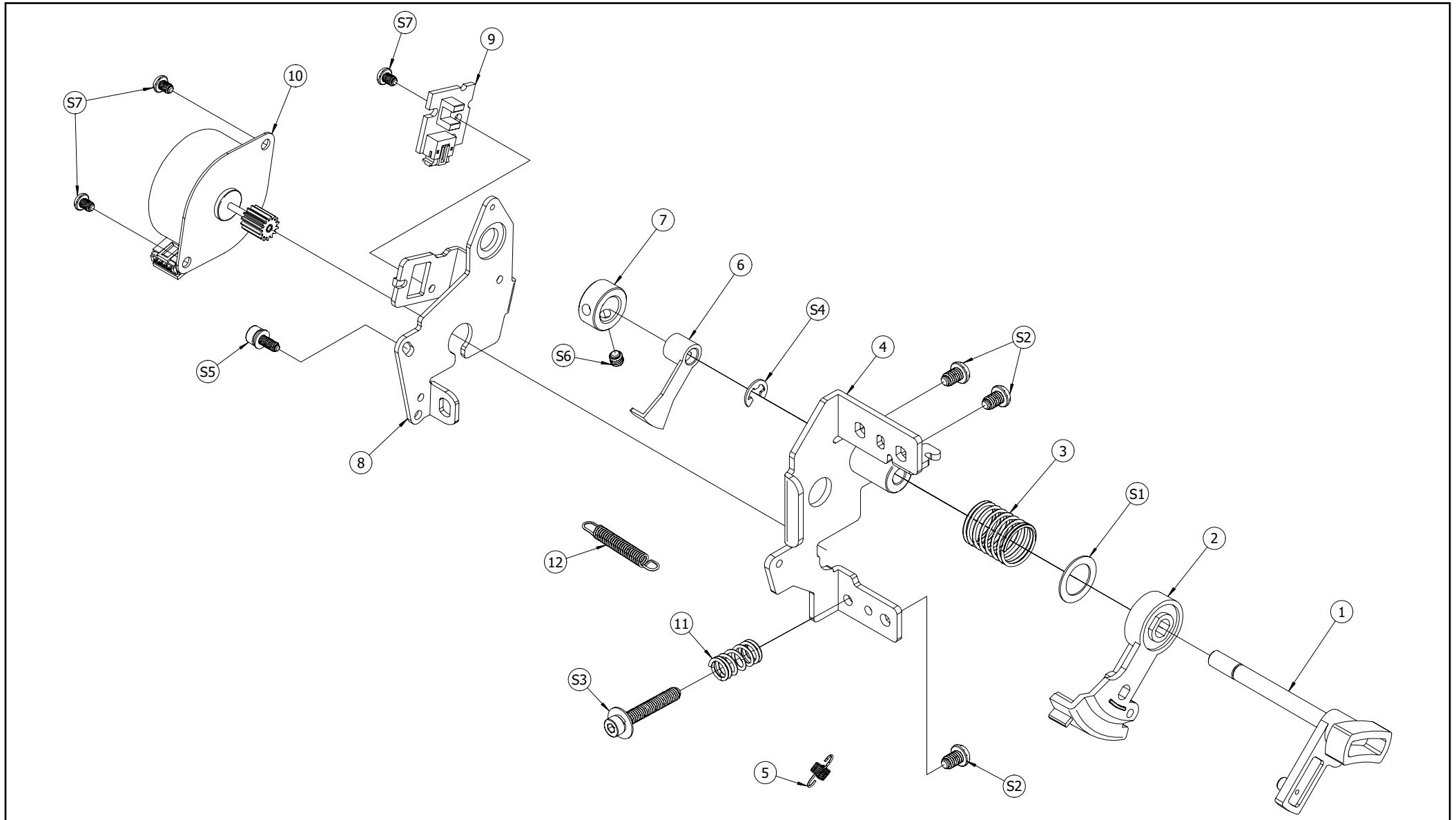

## 送步调节电机组件

项目	库存编号	零件代号
1	3501071203	凸轮合件 - 送步
2	3501071204	凸轮驱动齿 - 送步
3	3501071207	限位弹簧 - 凸轮驱动齿 - 送步
4	3501071201	主支架合件 - 送步
5	3501071209	拉簧 - 凸轮驱动齿 - 送步
6	3501071205	感应片 - 送步
7	3501010305	套环 - 上轴 -5000
8	3501071202	电机支架 - 送步
9	3501071401	感应板 - 送步 - 通用
10	3501071301	电机 - 送步
11	3501071210	调节弹簧 - 电机支架 - 送步
12	3501071208	拉簧 - 电机支架
S1	8090001004	石墨尼龙垫片 M10×15×0.5
S2	8051000401	十字一字盘头螺丝 M4×6 (盘头 6.8)
S3	8053000202	圆柱头内六角组合螺丝 M4×25- 平垫 9
S4	8055000105	E 形卡簧 $\varnothing 4 \times 0.6$
S5	8053000101	圆柱头内六角组合螺丝 M3×8- 平垫 6
S6	8052000201	机米螺丝 M4×4
S7	8051000301	十字一字盘头螺丝 M3×4( 盘头 5.3)

## 下轴组件

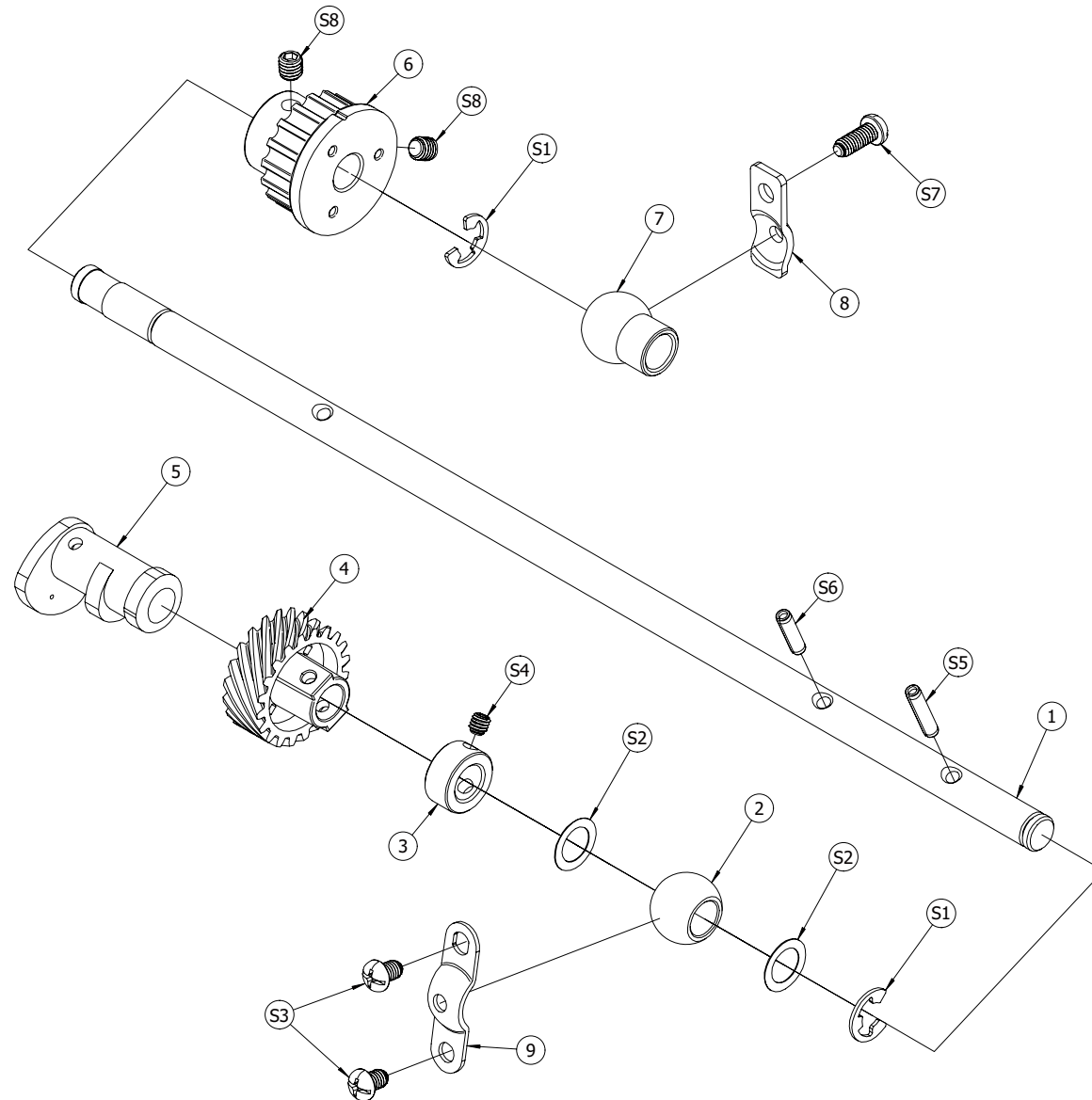

## 下轴组件

项目	库存编号	零件代号
1	3501071501	下轴 -5000
2	3501071502	球衬套 L- 下轴 -5000
3	3501010305	套环 - 上轴 -5000
4	3560010133	旋梭斜齿 - 下轴 -5000
5	3501071503	凸轮 - 下轴 -5000
6	3501071505	传动轮 - 下轴 -5000
7	3501010308	球衬套 - 上轴 -5000
8	3501010106	R 固定板 - 球衬套 - 通用
9	3501010105	L 固定板 - 球衬套 - 通用
S1	8055000101	E 形卡簧 $\phi 6 \times 0.8$
S2	8090000835	石墨尼龙垫片 M8_12_0.2
S3	8051000401	十字一字盘头螺丝 M4 $\times$ 6 (盘头 6.8)
S4	8052000201	机米螺丝 M4 $\times$ 4
S5	8068000203	弹性开口销 M3 $\times$ 14.5
S6	8068000201	弹性开口销 M3 $\times$ 12
S7	8051000403	十字一字盘头螺丝 M4 $\times$ 10 (盘头 6.8)
S8	8052000301	机米螺丝 M5 $\times$ 5

## 主轴电机模块

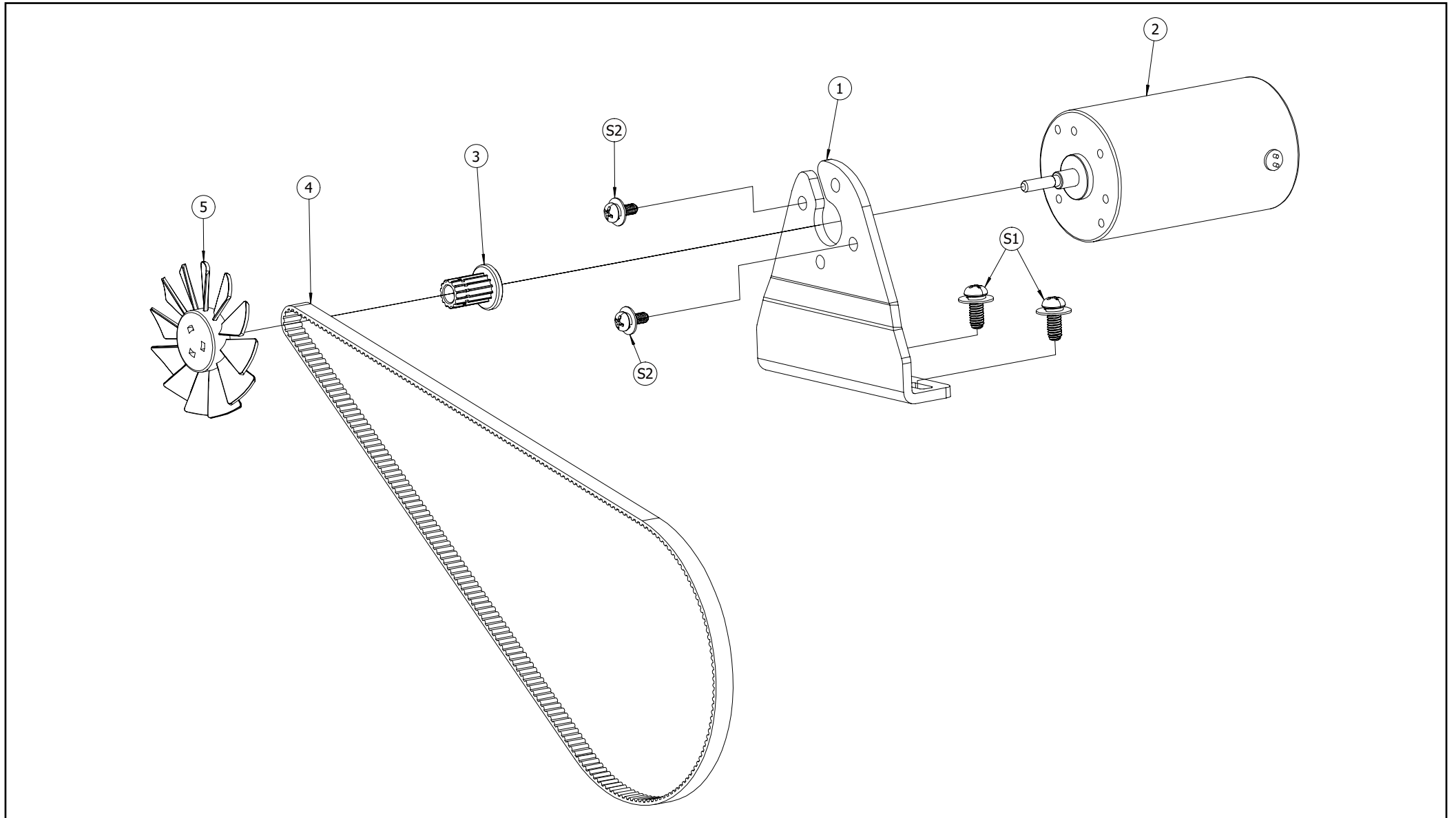

## 主轴电机模块

项目	库存编号	零件代号
1	3501080101	电机支架 - 主轴
2	3501080103	主轴电机 -5000
3	3501080105	齿轮 - 主轴电机
4	3501080104	皮带 - 主轴
5	3501080102	风叶 - 主轴电机
S1	8054000504	十字盘头组合螺丝 M4×10- 平垫 10
S2	8054000404	十字盘头组合螺丝 M3×8- 平垫 8

# 夹线器部分

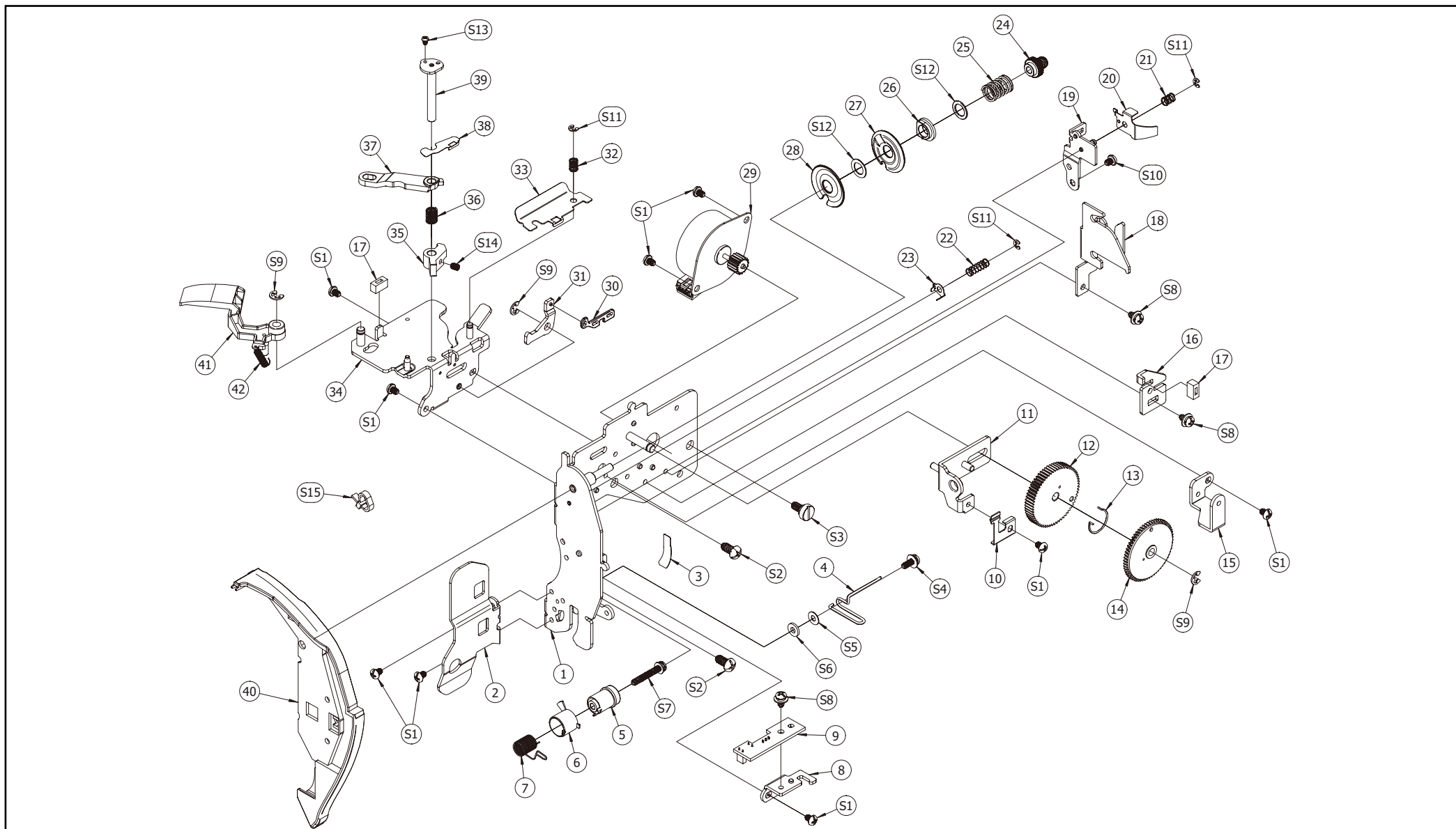

## 夹线器部分

项目	库存编号	零件代号
1	3501090101	主支架合件 - 夹线器
2	3501090116	护线支架 - 主支架合件 - 夹线器
3	3501090127	硅胶护垫 - 跳线簧
4	3501090122	下护线簧 - 主支架合件 - 夹线器
5	3560010125	跳线簧支架座 - 夹线器
6	3560010126	跳线簧检测圈 - 夹线器
7	3560010127	跳线簧 - 夹线器
8	3501090123	检测板支架 - 跳线簧
9	3501090401	跳线簧感应板 - 夹线器
10	3501090111	限位压片 - 夹线器
11	3501090109	张力驱动合件 - 夹线器
12	3501090113	面线张力齿轮 - 夹线器
13	3501060116	卡弹簧 - 齿轮
14	3501090112	面线张力副齿轮 - 夹线器
15	3501090102	外罩支架 - 面线张力
16	3501090114	齿轮限位板 - 夹线器

## 夹线器部分

项目	库存编号	零件代号
17	3501090210	减震胶套 - 夹线器 - 通用
18	3501090115	过线支架 - 主支架合件 - 夹线器
19	3501090119	下过线合件 - 主支架合件 - 夹线器
20	3501090120	下过线压片 - 主支架合件 - 夹线器
21	3501090121	压片弹簧 - 下过线
22	3501090118	护档压片弹簧 - 夹线片
23	3501090117	护档压片 - 夹线片
24	3501090110	调节螺母 - 张力驱动合件 - 夹线器
25	3501090108	夹线张力弹簧 - 夹线器
26	3501090107	松线垫套 - 夹线器
27	3501090104	夹线片 L- 夹线器
28	3501090105	夹线片 R- 夹线器
29	3501090301	电机 - 面线张力
30	3501090205	限位板 - 上过线 - 夹线器
31	3501090202	松线板 - 上过线 - 夹线器
32	3501090213	压片弹簧 - 上过线 - 夹线器

## 夹线器部分

项目	库存编号	零件代号
33	3501090203	压板 - 上过线 - 夹线器
34	3501090201	上过线支架合件 - 主支架合件 - 夹线器
35	3501090207	松线驱动体 - 上过线 - 夹线器
36	3501090212	松线驱动体弹簧 - 上过线 - 夹线器
37	3501090208	转体支板 - 上过线 - 夹线器
38	3501090206	衬垫片 - 上过线 - 夹线器
39	3501090204	调节轴合件 - 上过线 - 夹线器
40	3501090128	外观板 - 夹线器
41	3501090209	护线转体 - 上过线 - 夹线器
42	3501090211	护线转体拉簧 - 上过线 - 夹线器
S1	8051000301	十字一字盘头螺丝 M3×4( 盘头 5.3)
S2	8051000402	十字一字盘头螺丝 M4×8 (盘头 6.8)
S3	8054000301	十字台阶螺丝 M4×8
S4	8051000502	十字一字盘头组合螺丝 M3×8- 平垫 7
S5	8090000305	垫片 M3×7×0.5
S6	8090000307	平垫片 M3×7×1

## 夹线器部分

项目	库存编号	零件代号
S7	8054000406	十字盘头组合螺丝 M3×20- 平垫 6
S8	8051000501	十字一字盘头组合螺丝 M3×6- 平垫 7
S9	8055000104	E 形卡簧 $\varnothing 3 \times 0.6$
S10	8054000201	十字盘头螺丝 M3×4 (盘头 5.4)
S11	8055000103	E 形卡簧 $\varnothing 2 \times 0.4$
S12	8090000608	平垫片 M6×10×0.5
S13	8054000101	十字盘头螺丝 M2×3 (盘头 3.5)
S14	8052000101	机米螺丝 M3×4
S15	8039000601	扎带 4×100
S15	80390601	机米螺丝 M3×4

# 机头底座部分

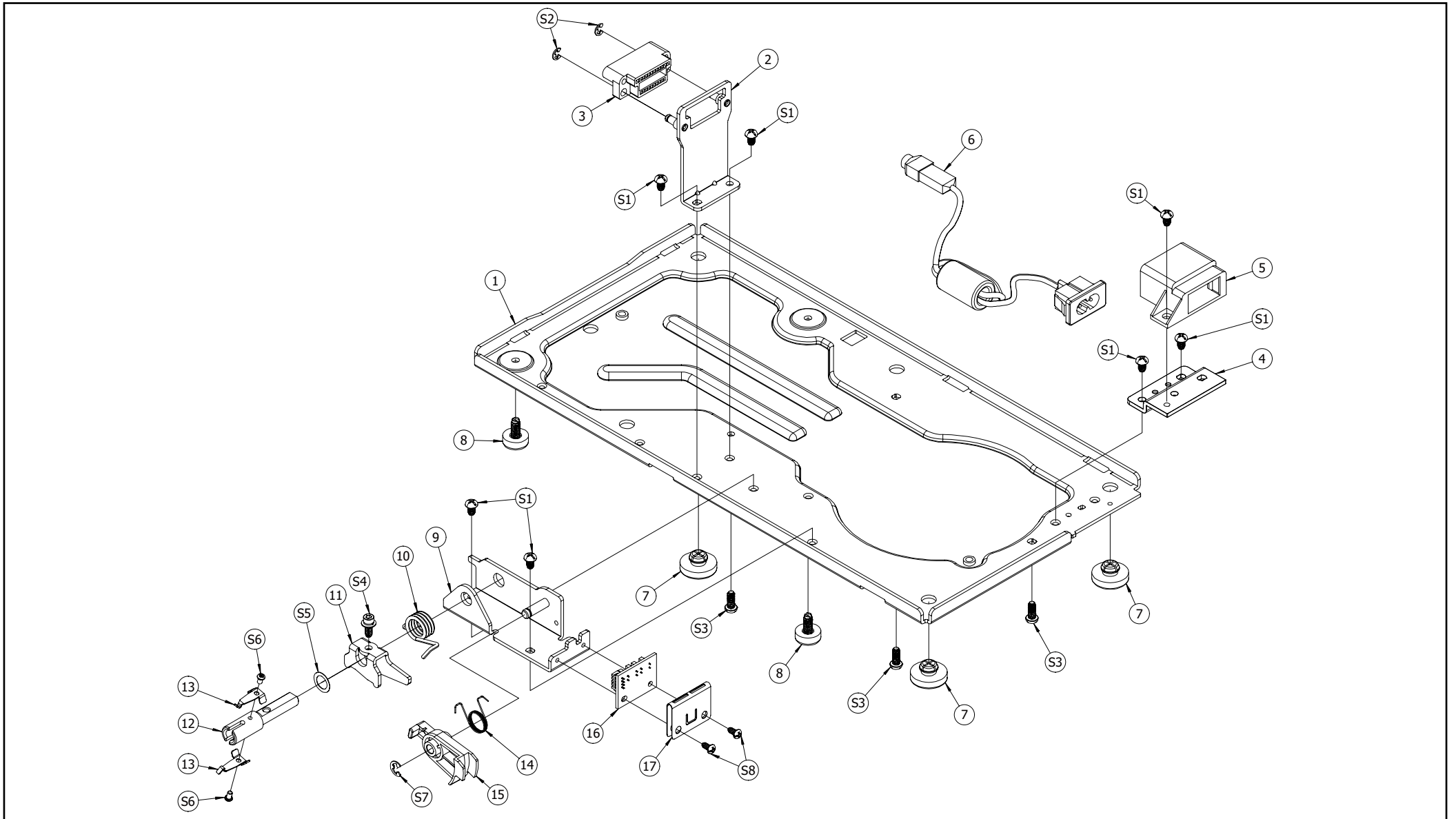

## 机头底座部分

项目	库存编号	零件代号
1	3501100101	底座支架 - 机头
2	3501100310	连接器支架合件 - 底座组件 - 机头
3	3501100503	连接器母 - 机头
4	3501100105	插座支架 - 电源
5	3501100104	插座外壳 - 电源
6	3501100201	输入线束 -AC 电源
7	3501100102	橡胶脚 - 底座支架 - 机头
8	3501100103	调节脚合件 - 底座支架 - 机头
9	3501100301	膝盖抬杆支架合件 - 底座支架 - 机头
10	3501100305	旋转复位弹簧 - 膝盖抬起压脚杆
11	3501100303	复位支架 - 膝盖抬起压脚杆
12	3501100302	旋转轴 - 膝盖抬起压脚杆
13	3501100304	压片 - 旋转轴 - 膝盖抬起压脚杆
14	3501100307	感应体弹簧 - 膝盖抬起压脚杆
15	3501100306	感应体 - 膝盖抬起压脚杆
16	3501100401	感应板 - 膝盖抬起压脚杆

## 机头底座部分

项目	库存编号	零件代号
17	3501100308	护线夹 - 膝盖抬起压脚杆
S1	8051000401	十字一字盘头螺丝 M4×6 (盘头 6.8)
S2	8055000104	E 形卡簧 $\varnothing 3 \times 0.6$
S3	8051000403	十字一字盘头螺丝 M4×10 (盘头 6.8)
S4	8053000201	圆柱头内六角组合螺丝 M4×10- 平垫 8
S5	8090000835	石墨尼龙垫片 M8_12_0.2
S6	8054000104	十字盘头螺丝 M2.6×4( 盘头 4.2)
S7	8055000105	E 形卡簧 $\varnothing 4 \times 0.6$
S8	8051000302	十字一字盘头螺丝 M3×6 (盘头 5.3)

# 绕线器组件

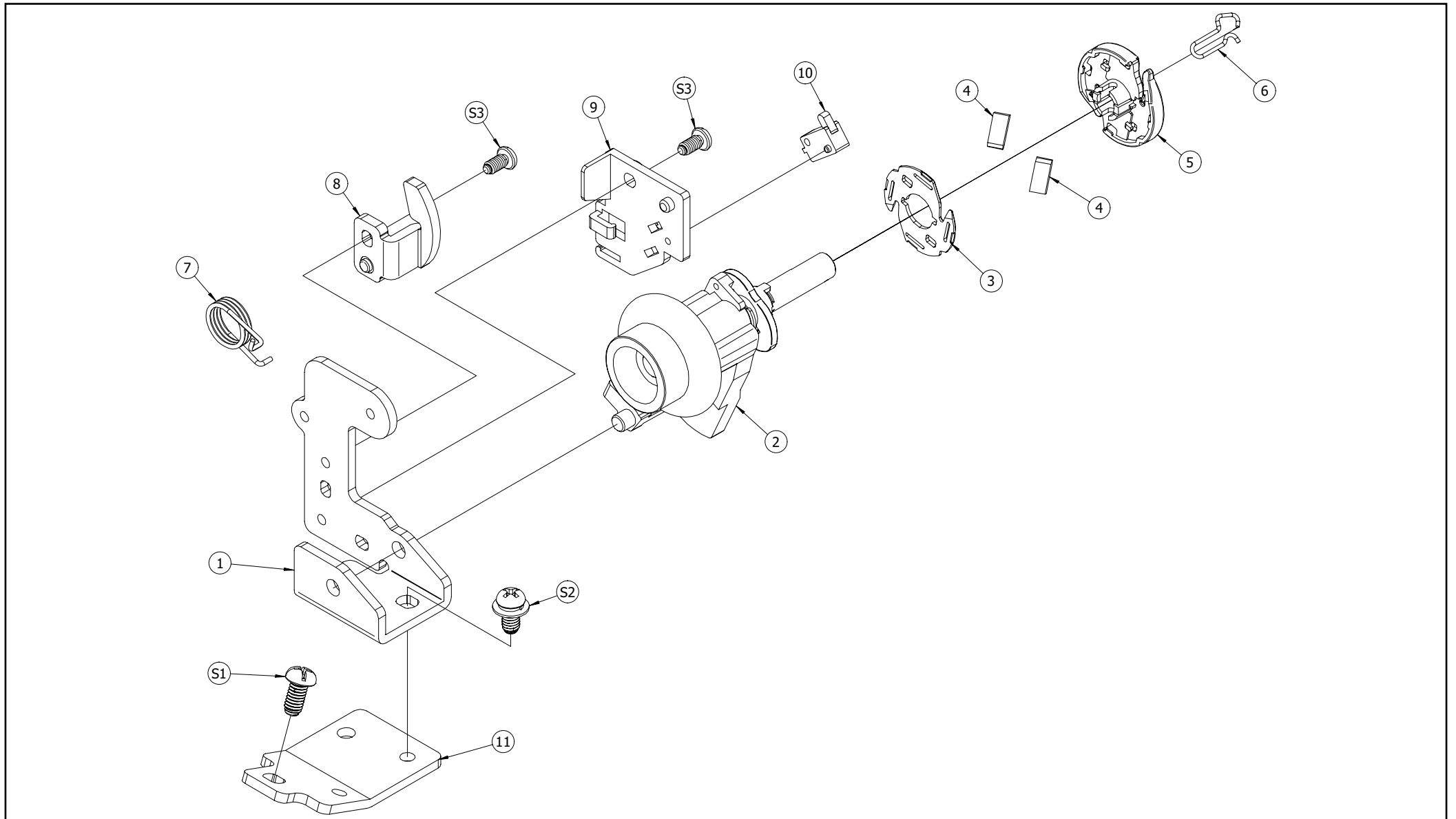

## 绕线器组件

项目	库存编号	零件代号
1	3501110102	绕线支架 - 绕线器
2	3501110101	绕线主体合件 - 绕线器
3	3501110110	绕线割线体盖 - 绕线器
4	3560010102	刀片 - 机头 - 通用
5	3501110109	绕线割线体 - 绕线器
6	3501110104	绕线梭芯卡簧 - 绕线器
7	3501110112	复位簧 - 绕线器
8	3501110103	左极限支架 - 绕线器
9	3501110107	绕线检测支架 - 绕线器
10	3501110201	绕线检测信号线束
11	3501110105	绕线固定板 - 绕线器
S1	8051000402	十字一字盘头螺丝 M4×8 (盘头 6.8)
S2	8054000502	十字盘头组合螺丝 M4×8- 平垫 8
S3	8051000302	十字一字盘头螺丝 M3×6 (盘头 5.3)

## 主轴电路板固定组件

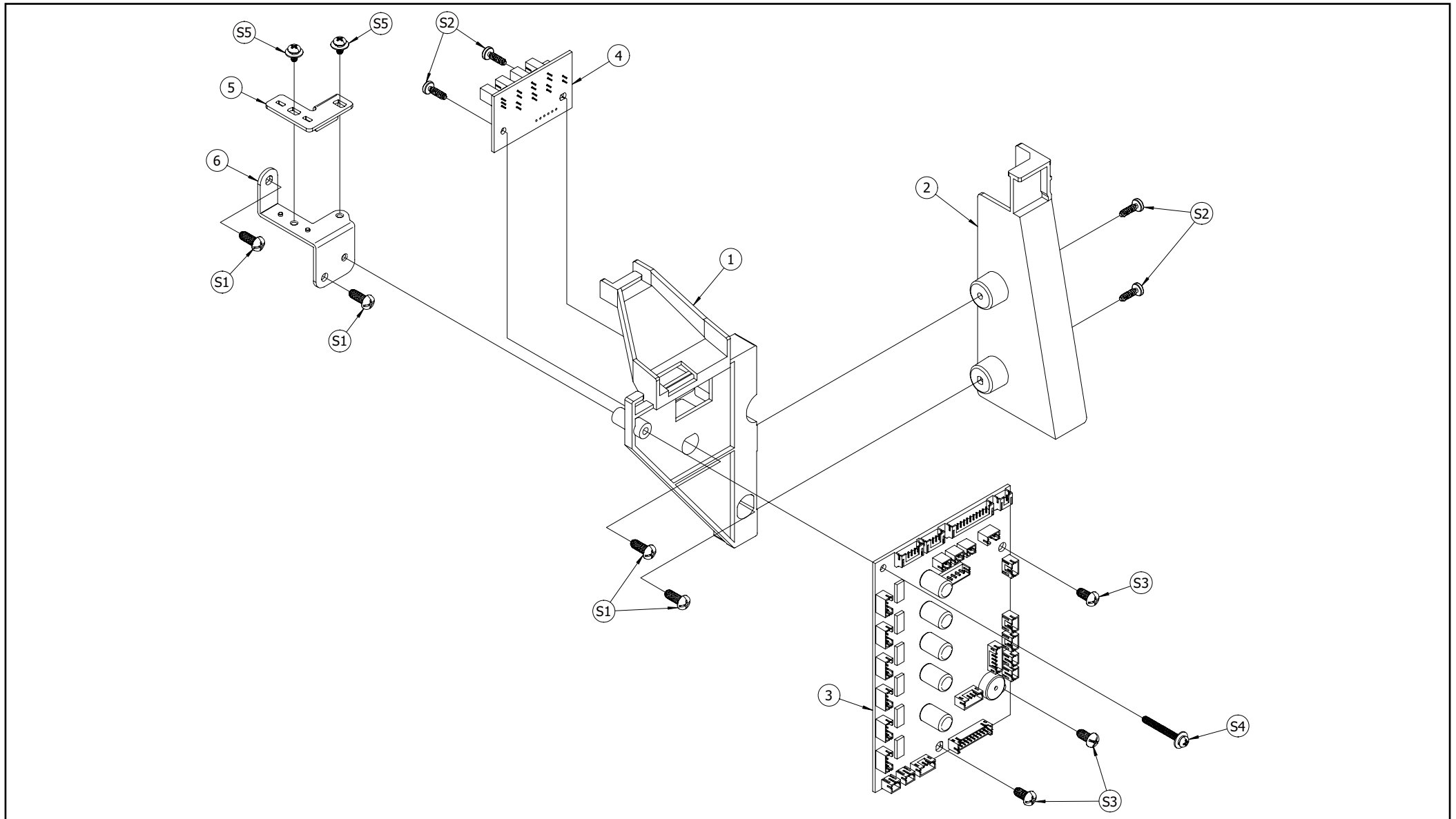

## 主轴电路板固定组件

项目	库存编号	零件代号
1	3501120101	主控板支架 -5000
2	3501120102	护罩支架 - 主轴皮带
3	3501120301	主控板 -5000
4	3501120201	主轴光栅 -5000
5	3501120104	限位板 - 同步皮带
6	3501120103	护支架 - 同步皮带
S1	8051000403	十字一字盘头螺丝 M4×10 (盘头 6.8)
S2	8070000204	十字圆头平尾自攻螺丝 M3×10 (圆头 6)
S3	8051000402	十字一字盘头螺丝 M4×8 (盘头 6.8)
S4	8054000407	十字盘头组合螺丝 M3×25- 平垫 8
S5	8054000403	十字盘头组合螺丝 M3×6- 平垫 8

## 开关电源盒部分

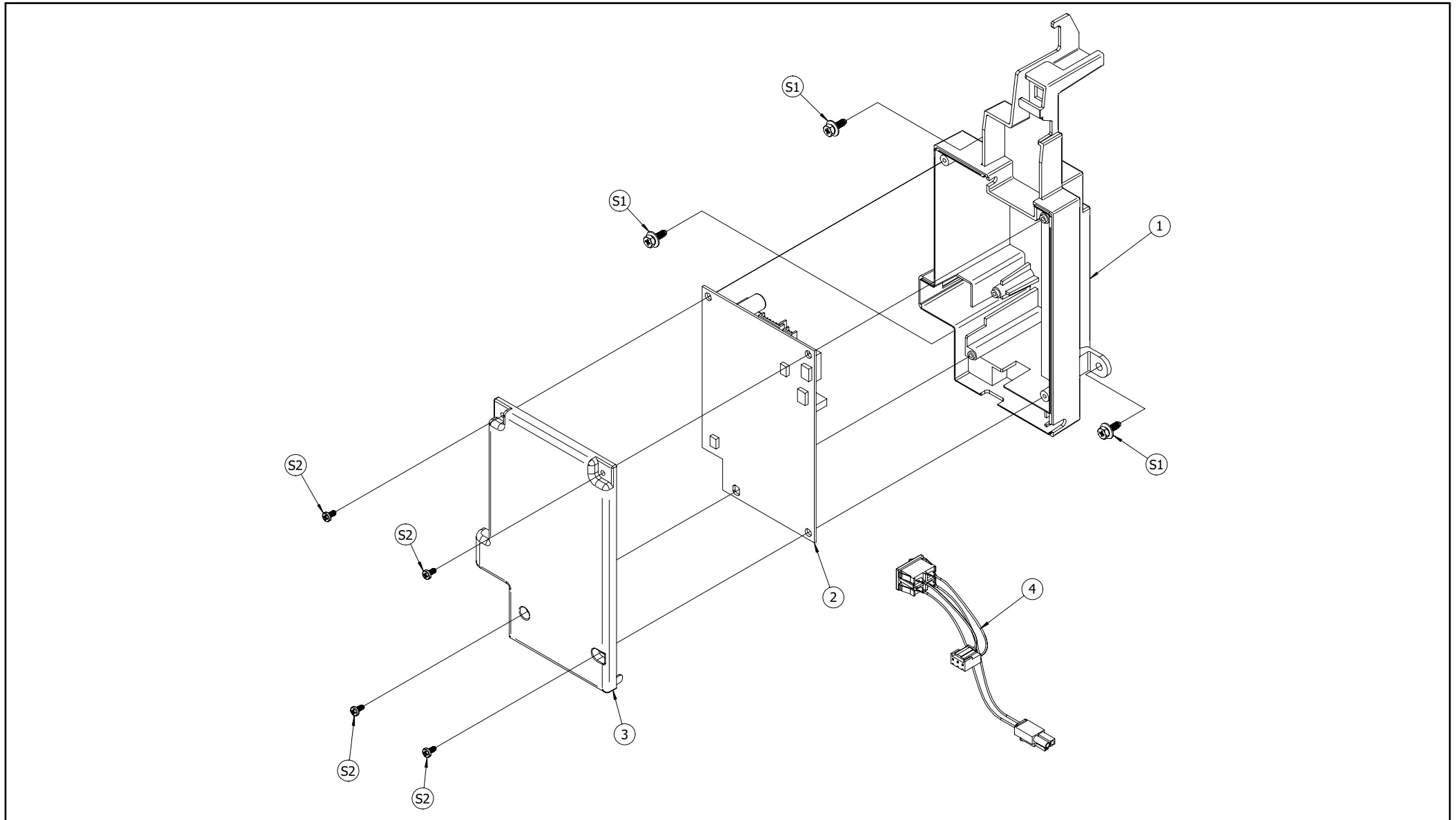

## 开关电源盒部分

项目	库存编号	零件代号
1	3501130101	电源模块盒 -5000
2	3501130103	24V 开关电源 -5000
3	3501130102	电源模块盖 -5000
4	3501130201	输入电源线束 -AC 船型开关
S1	8054000505	十字六角组合螺丝 M4×12- 平垫 10
S2	8070000201	十字圆头平尾自攻螺丝 M3×6 (圆头 6)

## 附件部分

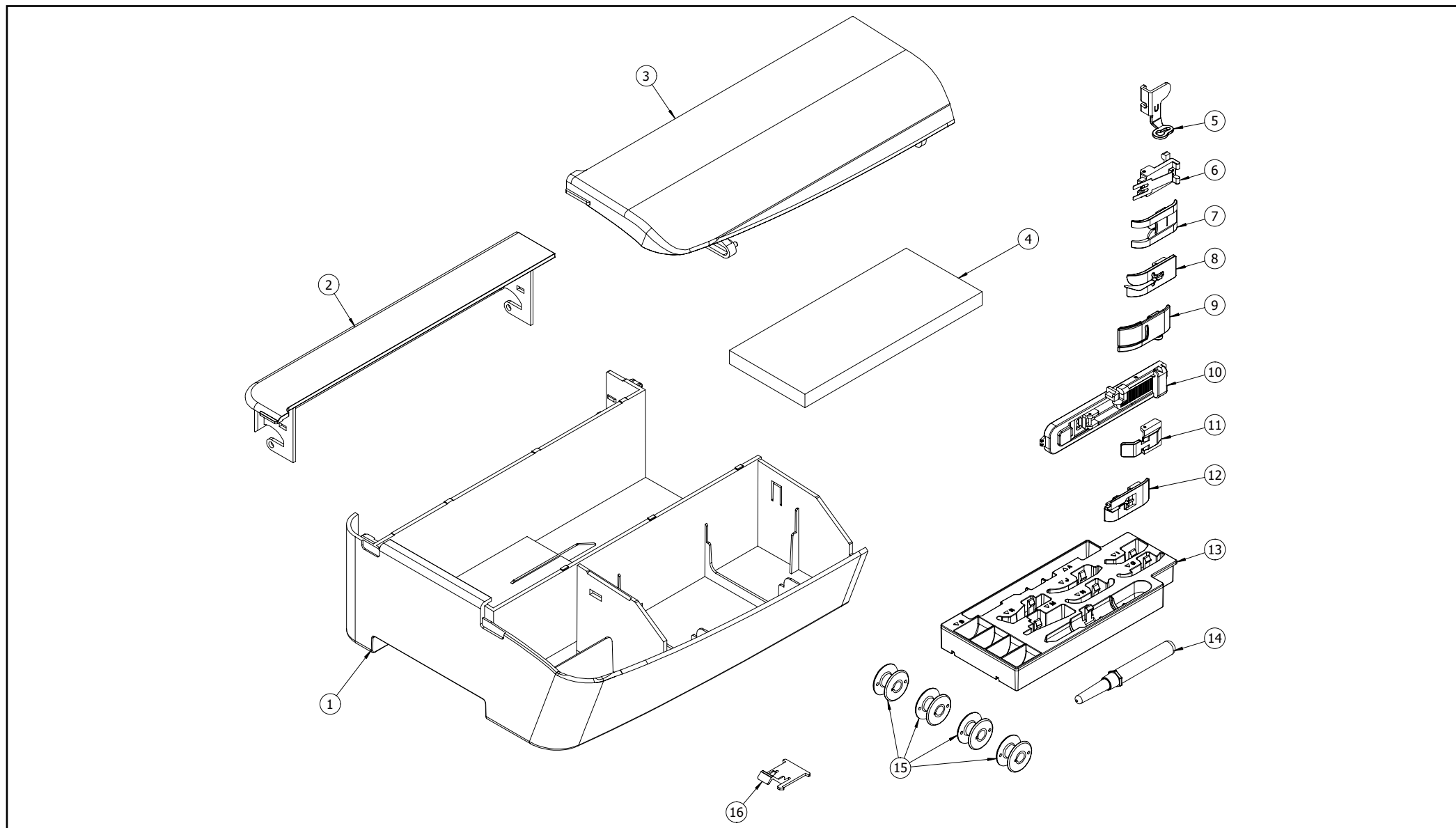

## 附件部分

项目	库存编号	零件代号
1	3501160101	底座主体 - 附件盒
2	3501160103	后盖板 - 附件盒
3	3501160102	前盖板 - 附件盒
4	3501160210	衬软垫 - 附件盒
5	3560010141	U 绣花压脚 - 刺绣
6	3560010139	M 钉扣压脚组件 - 缝纫
7	3560010138	N 字母组合压脚组件 - 缝纫
8	3560010136	R 暗缝针迹压脚组件 - 缝纫
9	3560010114	J 压脚组件 - 缝纫
10	3560010134	A 扣眼压脚 - 缝纫
11	3560010135	I 拉链压脚组件 - 缝纫
12	3560010137	G 包边压脚组件 - 缝纫
13	3501160201	压脚收纳盒 - 附件盒
14	3560010140	L 拆线刀组件 - 缝纫
15	3560010120	梭芯 - 机头
16	3501160104	锁扣板 - 附件盒

# 脚踏板组件

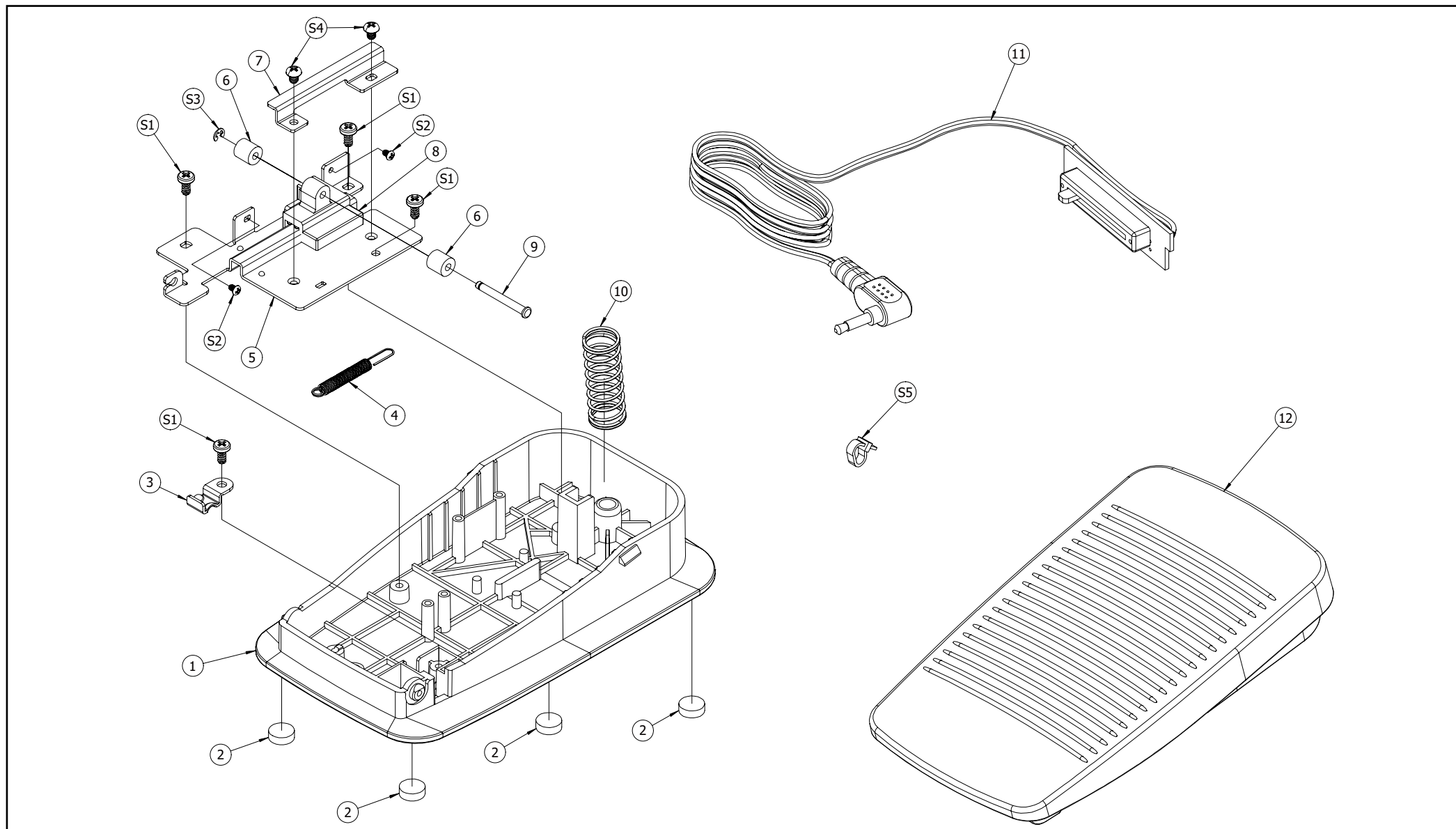

## 脚踏板组件

项目	库存编号	零件代号
1	3501160310	底座盒 - 脚踏控制器
2	3501160309	脚垫 - 脚踏控制器
3	3501160303	护线压板 - 脚踏控制器
4	3501160305	滑块弹簧 - 脚踏控制器
5	3501160301	脚踏主支架 - 脚踏控制器
6	3501160307	滚轮 - 脚踏控制器
7	3501160302	滑块限位板 - 脚踏控制器
8	3501160306	导向滑块 - 脚踏控制器
9	3501160304	滚轮轴销 - 脚踏控制器
10	3501160308	弹簧 - 脚踏控制器
11	3501160401	控制电路板 - 脚踏控制器
12	3501160311	上盖 - 脚踏控制器
S1	8070000201	十字圆头平尾自攻螺丝 M3×6 (圆头 6)
S2	8054000101	十字盘头螺丝 M2×3 (盘头 3.5)
S3	8055000103	E 形卡簧 $\phi 2 \times 0.4$
S4	8054000201	十字盘头螺丝 M3×4 (盘头 5.4)
S5	8039000601	扎带 4×100

# 前罩部分

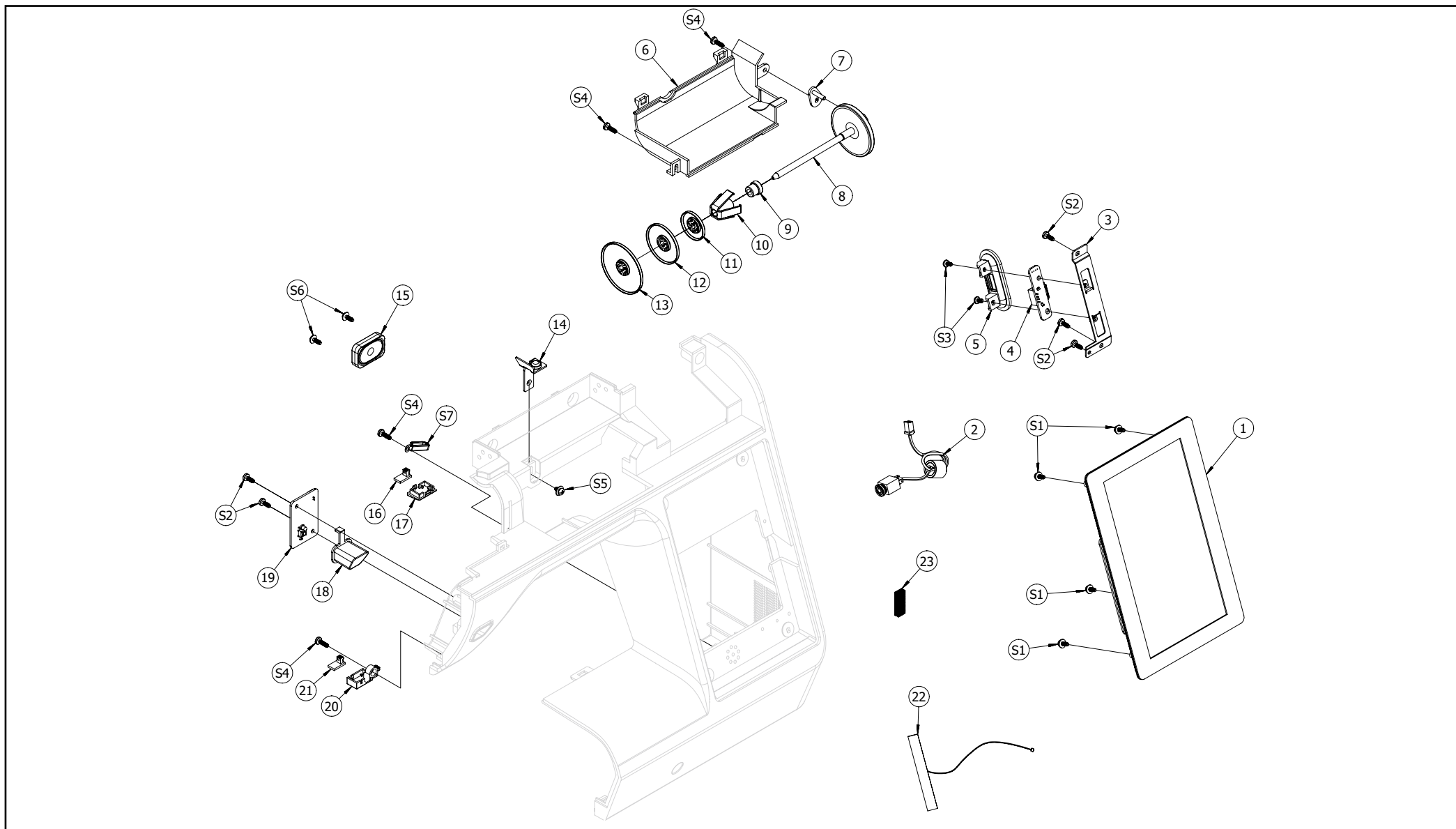

## 前罩部分

项目	库存编号	零件代号
1	3501140704	操作屏 - 前罩壳 -5000
2	3501140301	脚踏信号线束 -5000
3	3501140801	USB 板支架 - 前罩壳 -5000
4	3501140802	USB 电路板 -USB 板支架
5	3501140803	装饰件 -U 盘端口
6	3501140204	外观罩壳 - 内置线架
7	3501140205	转脚板合件 - 线架盘
8	3501140202	线架盘支架 - 内置线架
9	3501140215	限位孔塞 - 线筒
10	3501140214	伞形固定架 - 线筒
11	3501140203	25 挡线盖 - 内置线架
12	3501140211	35 挡线盖 - 内置线架
13	3501140212	45 挡线盖 - 内置线架
14	3501140101	夹线组件 - 绕底线
15	3501140209	喇叭 - 前罩壳 -5000
16	3501140401	照明灯 R- 前罩壳 -5000

## 前罩部分

项目	库存编号	零件代号
17	3501140206	照明灯支架中 - 前罩壳 -5000
18	3501140207	按键 - 前罩壳 -5000
19	3501140601	按键板 - 前罩壳 -5000
20	3501140208	照明灯支架左 - 前罩壳 -5000
21	3501140501	照明灯 L- 前罩壳 -5000
22	3501140707	WiFi 双频天线 - 前罩壳
23	3501140213	理线条 - 前罩壳 -5000
S1	8051000502	十字一字盘头组合螺丝 M3×8- 平垫 7
S2	8070000202	十字圆头平尾自攻螺丝 M3×8 (圆头 6)
S3	8054000202	十字盘头螺丝 M3×6 (盘头 5.7)
S4	8070000204	十字圆头平尾自攻螺丝 M3×10 (圆头 6)
S5	8054000403	十字盘头组合螺丝 M3×6- 平垫 8
S6	8070000203	十字圆头带垫平尾自攻螺丝 M3×8- 垫 7
S7	8039000242	固定片夹 -CW4-70mm

## 下侧盖组件

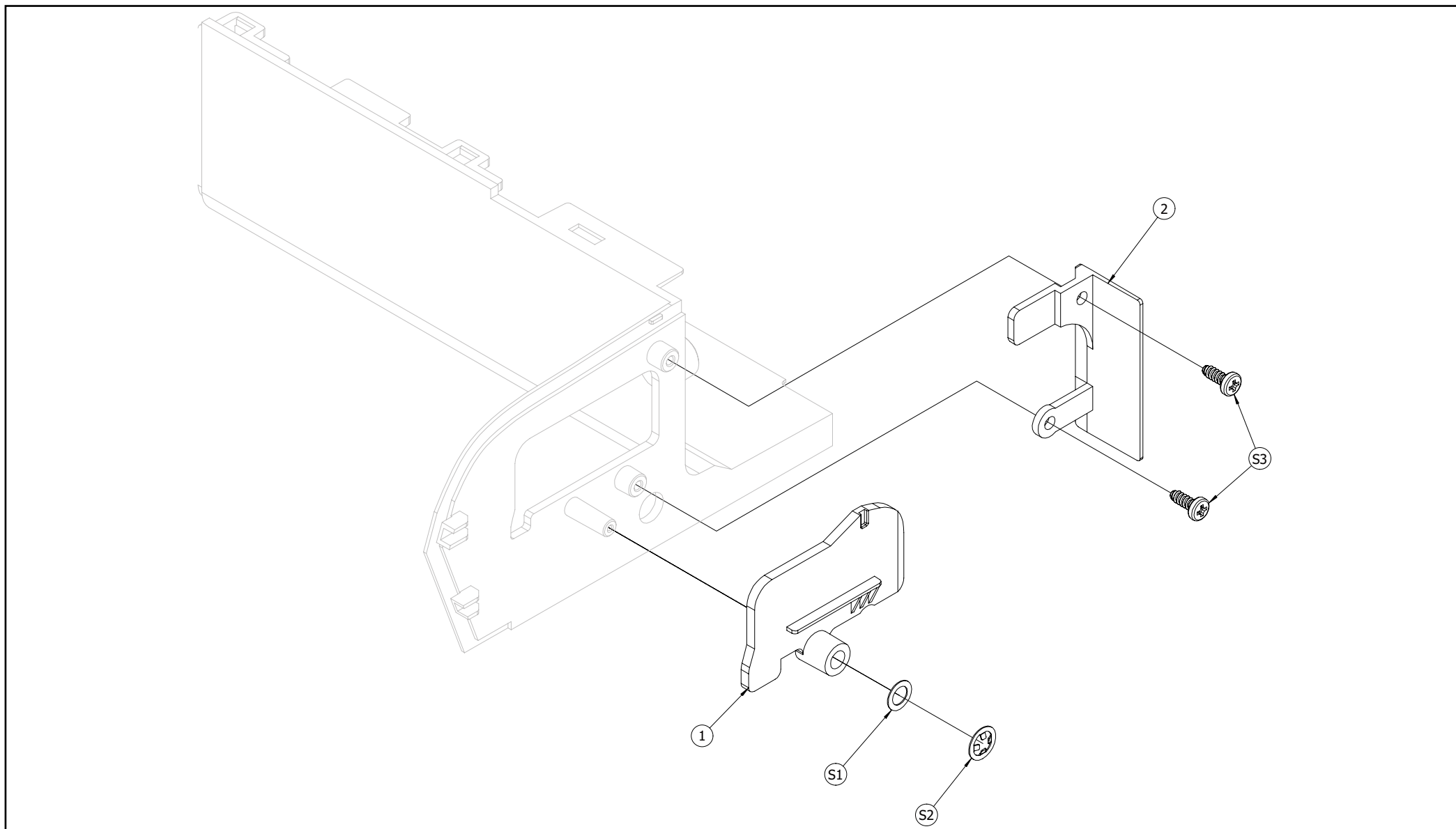

## 下侧盖组件

项目	库存编号	零件代号
1	3501150202	插口装饰板 - 连接器
2	3501150203	限位板 - 插口装饰板
S1	8090000504	石墨尼龙垫片 M5×8×0.3
S2	8055000301	轴承夹挡圈 M4×9
S3	8070000202	十字圆头平尾自攻螺丝 M3×8 (圆头 6)

# 机头灯罩组件

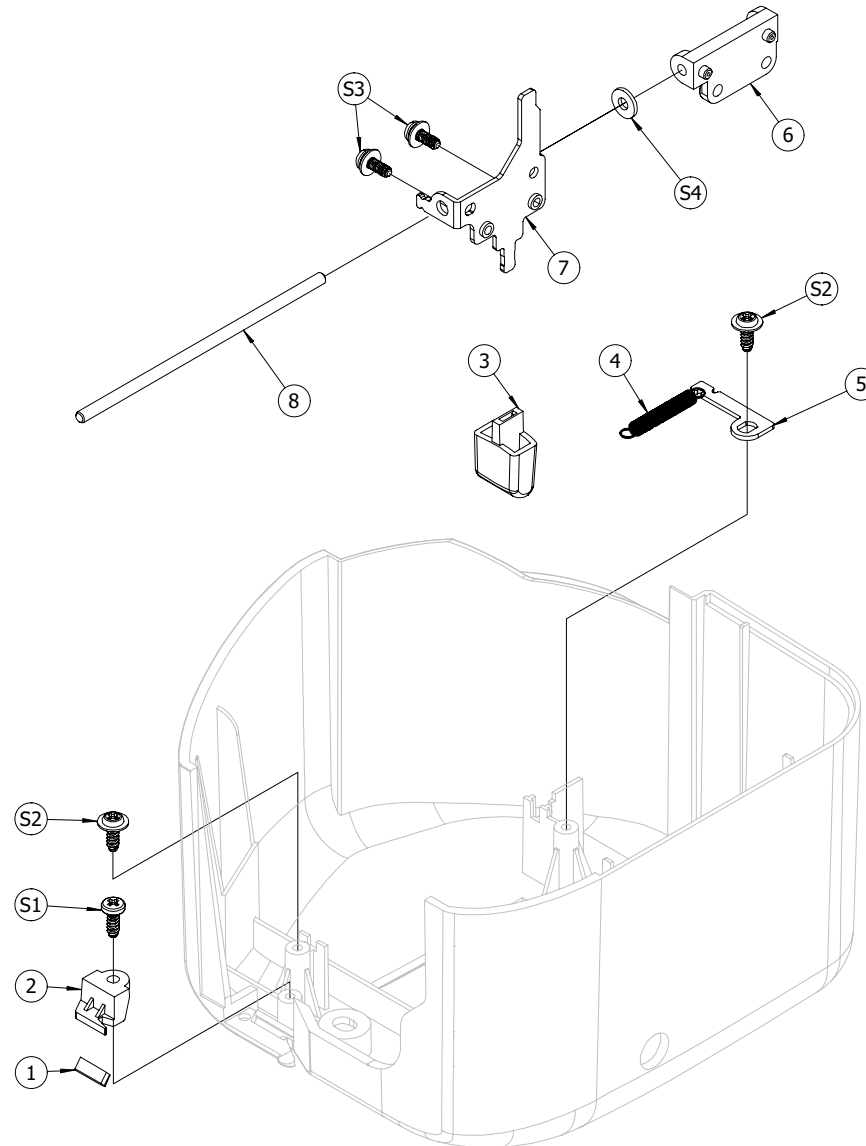

## 机头灯罩组件

项目	库存编号	零件代号
1	3560010102	刀片 - 机头 - 通用
2	3501050302	割线固定支架 - 灯罩
3	3501050205	穿线手柄 - 灯罩
4	3501050206	弹簧 - 灯罩
5	3501050202	穿线轴固定板 - 灯罩
6	3501050203	穿线导向滑块 - 灯罩
7	3501050201	穿线滑槽支架 - 灯罩
8	3501050204	穿线导向轴 - 灯罩
S1	8070000202	十字圆头平尾自攻螺丝 M3×8 (圆头 6)
S2	8070000207	十字圆头带垫平尾自攻螺丝 M3×8- 垫 8
S3	8051000502	十字一字盘头组合螺丝 M3×8- 平垫 7
S4	8090000306	消声胶垫 M3×8×1

# 绣花单元底壳组件

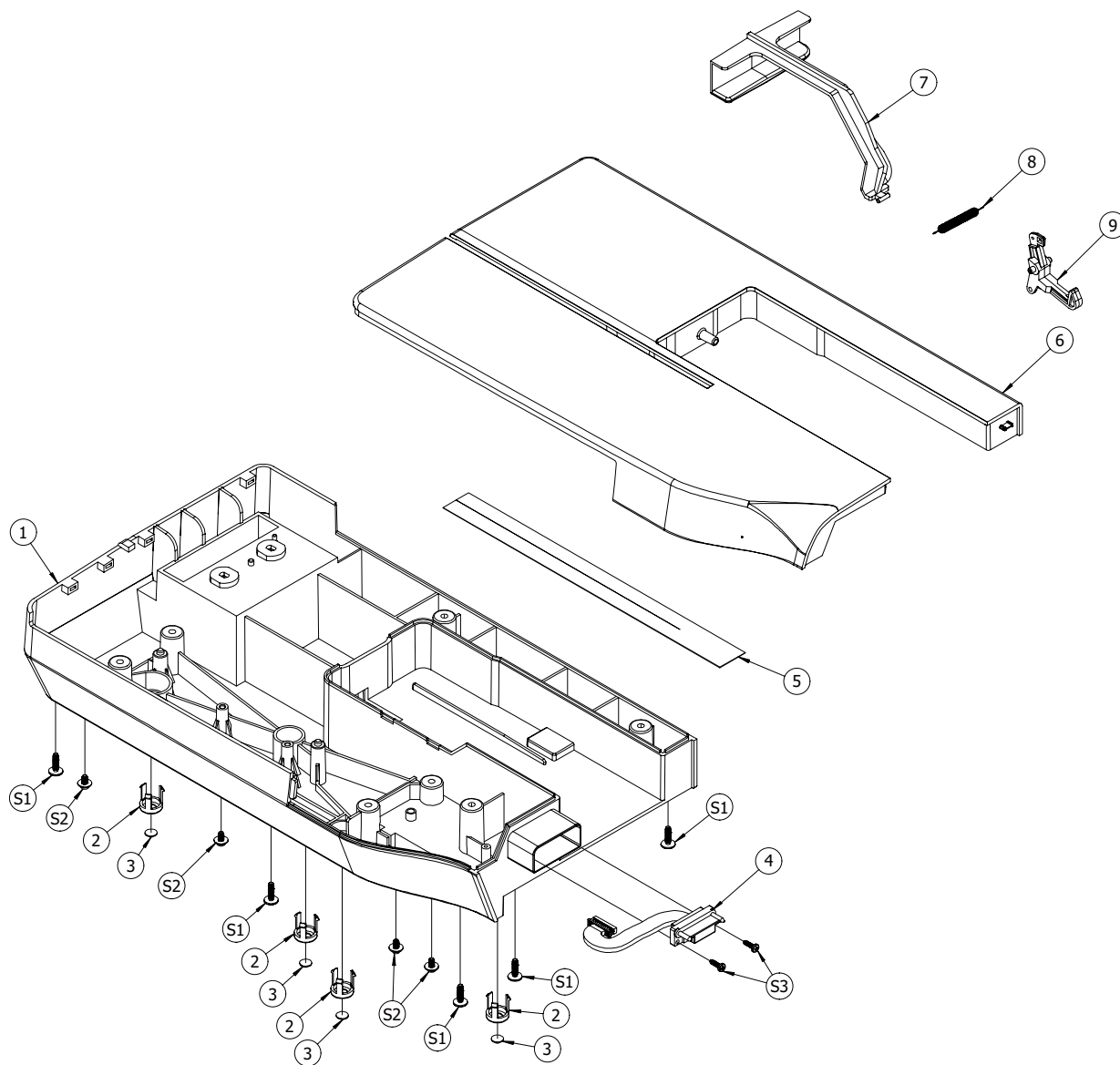

## 绣花单元底壳组件

项目	库存编号	零件代号
1	3501180901	底座罩壳 - 绣花单元
2	3501180906	脚套 - 底座罩壳 - 绣花单元
3	3501180907	脚圆垫 - 底座罩壳 - 绣花单元
4	3501181004	连接器线束 - 绣花单元
5	3501180402	庶光绒布短 - 上盖板 - 绣花单元
6	3501180401	上盖板 - 绣花单元
7	3501180903	解扣手柄 - 底座罩壳 - 绣花单元
8	3501180904	锁扣弹簧 - 底座罩壳 - 绣花单元
9	3501180902	锁扣勾 - 底座罩壳 - 绣花单元
S1	8070000206	十字圆头带垫平尾自攻螺丝 M4×14- 垫 9.8
S2	8054000503	十字盘头组合螺丝 M4×8- 平垫 10
S3	8070000204	十字圆头平尾自攻螺丝 M3×10 (圆头 6)

# X 向底座组件

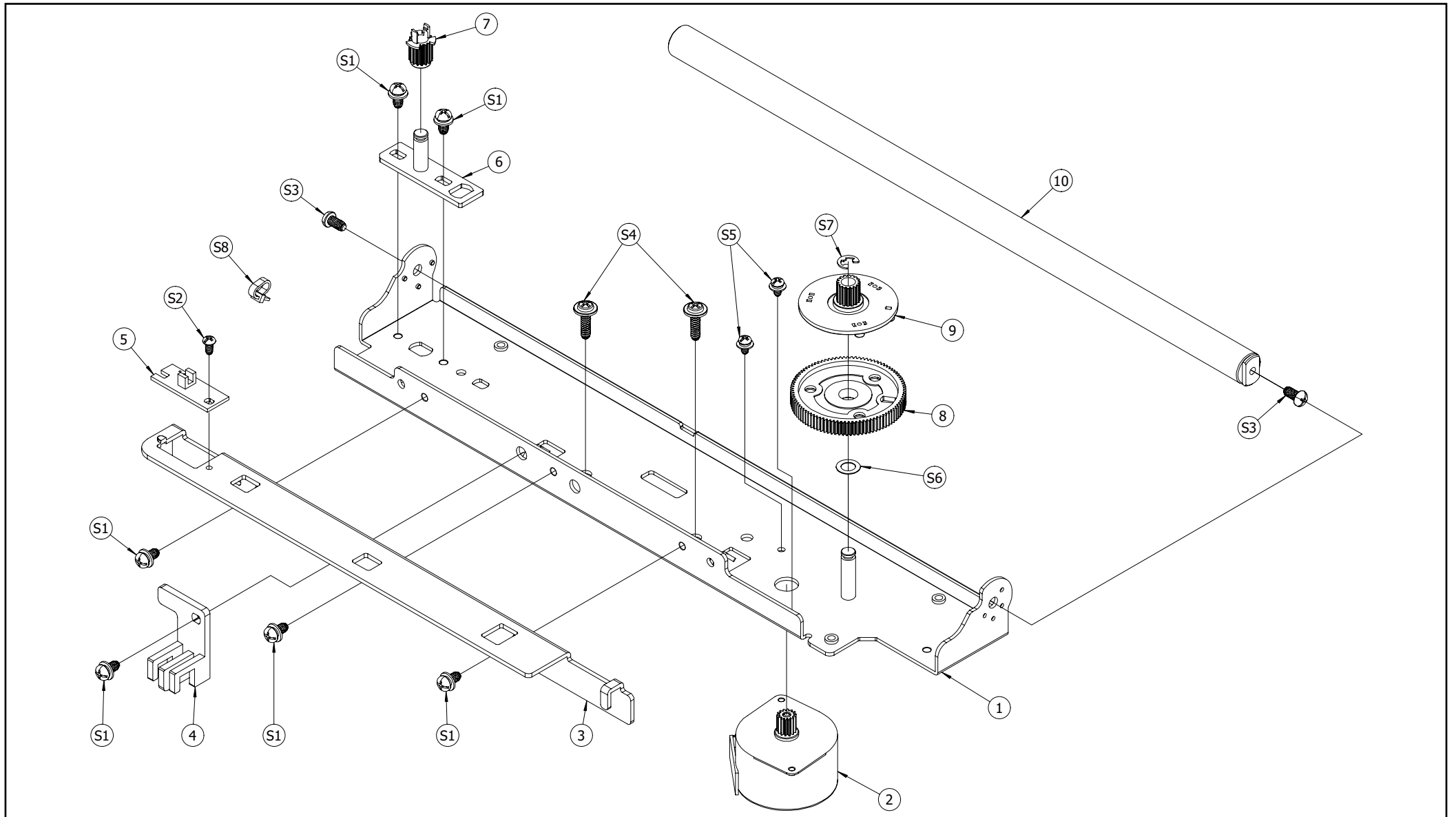

## X 向底座组件

项目	库存编号	零件代号
1	3501180101	X 向主支架合件 -5000
2	3501180102	PM42 电机 -X 向导轨
3	3501180106	X 向检测固定板 -5000
4	3501180107	护线架 -X 向检测固定板 -5000
5	3501180701	X 向检测板 - 绣花单元
6	3560020101	XY 向皮带齿轮固定板合件 -5000
7	3560020102	皮带过齿轮 -5000
8	3501180103	XY 向电机驱动齿轮 -5000
9	3501180104	XY 向皮带驱动齿轮 -5000
10	3501180108	X 向轴 -5000
S1	8051000601	十字一字盘头组合螺丝 M4×8- 平垫 8
S2	8051000302	十字一字盘头螺丝 M3×6 (盘头 5.3)
S3	8051000402	十字一字盘头螺丝 M4×8 (盘头 6.8)
S4	8070000206	十字圆头带垫平尾自攻螺丝 M4×14- 垫 9.8
S5	8051000501	十字一字盘头组合螺丝 M3×6- 平垫 7
S6	8090000607	石墨尼龙垫片 M6×10×0.3
S7	8055000105	E 形卡簧 $\phi 4 \times 0.6$
S8	8039000601	扎带 4×100

## 绣花单元驱动控制板组件

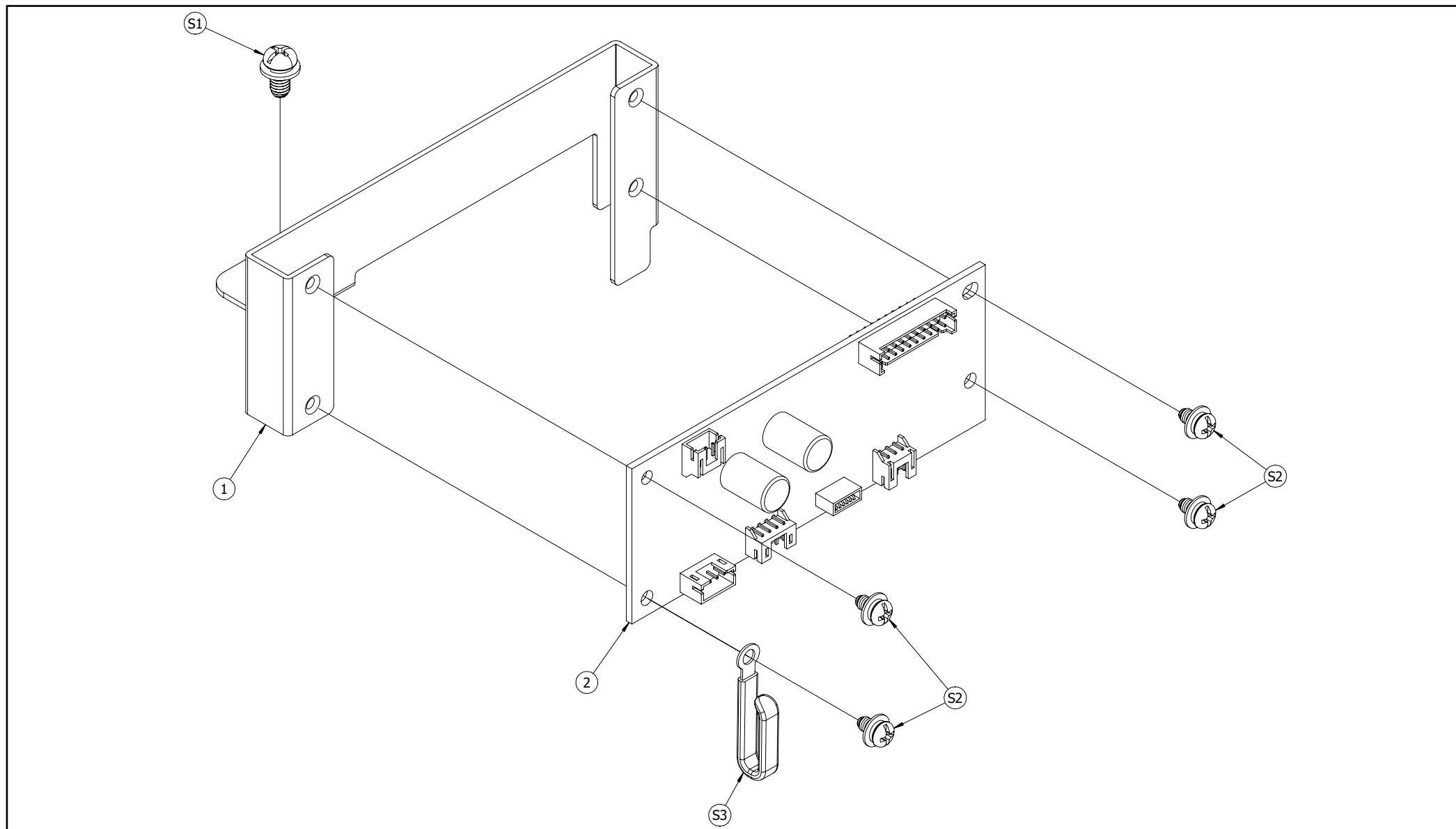

## 绣花单元驱动控制板组件

项目	库存编号	零件代号
1	3501180601	电路板支架 - 绣花单元
2	3501180602	转接电路板 - 绣花单元
S1	8051000601	十字一字盘头组合螺丝 M4×8- 平垫 8
S2	8051000501	十字一字盘头组合螺丝 M3×6- 平垫 7
S3	8039000242	固定片夹 -CW4-70mm

# Y 向导轨主支架组件

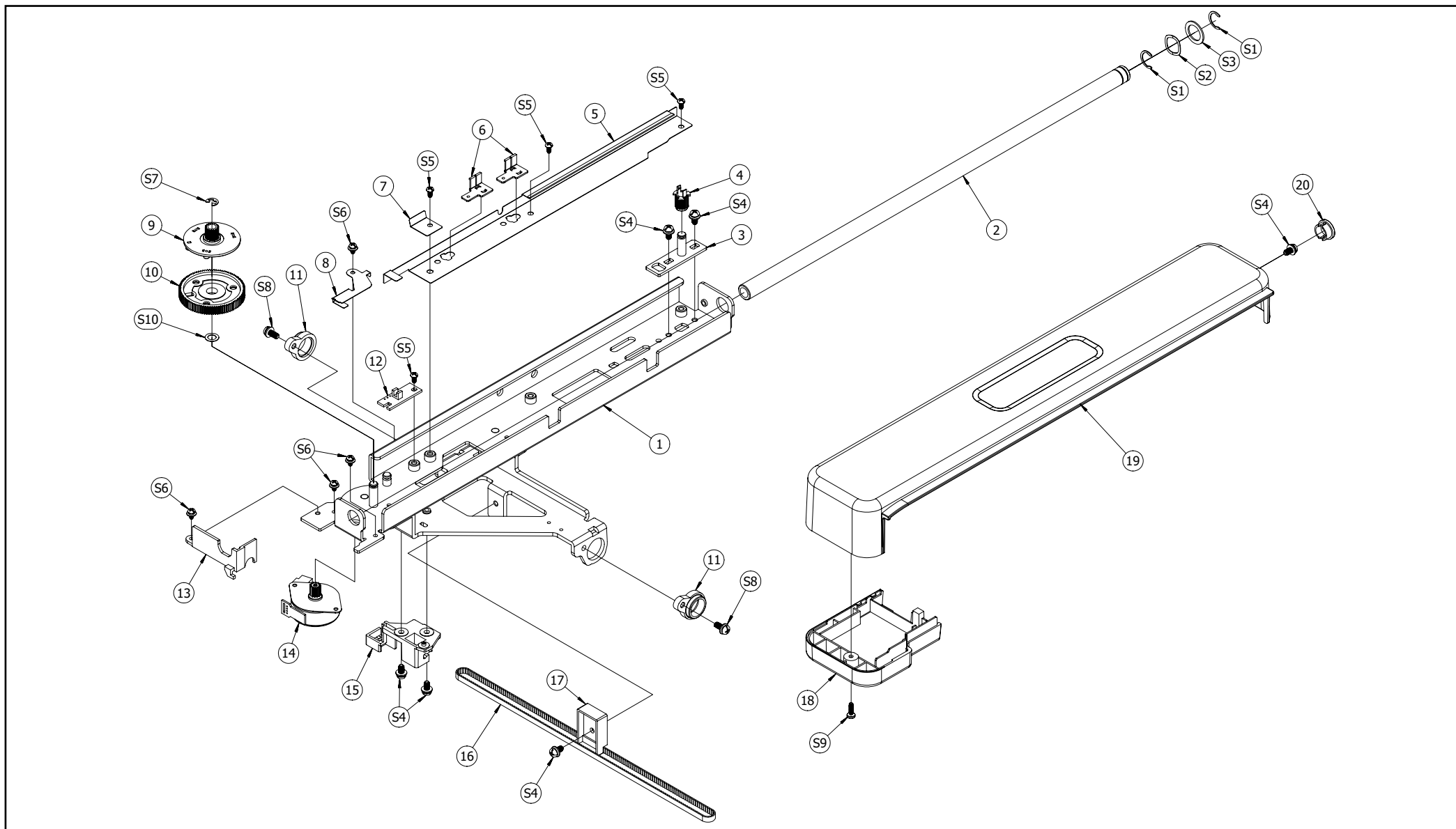

## Y 向导轨主支架组件

项目	库存编号	零件代号
1	3501180201	Y 向主支架合件 -5000
2	3501180219	Y 向轴 -5000
3	3560020101	XY 向皮带齿轮固定板合件 -5000
4	3560020102	皮带过齿轮 -5000
5	3501180211	排线护板 -Y 向
6	3501180212	排线护线卡扣 -Y 向
7	3501180213	排线护线压片 -Y 向
8	3501180215	护线压板 -X 向平衡支架 -5000
9	3501180104	XY 向皮带驱动齿轮 -5000
10	3501180103	XY 向电机驱动齿轮 -5000
11	3501180204	轴铜套 -X 向
12	3501180801	Y 向检测板 - 绣花单元
13	3501180210	齿轮护板 -Y 向
14	3501180205	PM35 电机 -Y 向导轨
15	3501180214	X 向平衡支架 -5000
16	3501180105	X 向皮带 -5000

## Y 向导轨主支架组件

项目	库存编号	零件代号
17	3501180217	皮带卡板 -X 向
18	3501180221	Y 向下罩壳 -5000
19	3501180220	Y 向上罩壳 -5000
20	3006010241	孔塞 -EM
S1	8055000203	C 形卡簧 $\phi 12 \times 1$ (M1800)
S2	8090001203	波形垫圈 $M12 \times 18 \times 0.3$
S3	8090001204	平垫片 $M12 \times 18 \times 1$
S4	8051000601	十字一字盘头组合螺丝 $M4 \times 8$ - 平垫 8
S5	8051000302	十字一字盘头螺丝 $M3 \times 6$ (盘头 5.3)
S6	8051000501	十字一字盘头组合螺丝 $M3 \times 6$ - 平垫 7
S7	8055000105	E 形卡簧 $\phi 4 \times 0.6$
S8	8051000602	十字一字盘头组合螺丝 $M4 \times 10$ - 平垫 8
S9	8051000301	十字一字盘头螺丝 $M3 \times 4$ ( 盘头 5.3)
S10	8070000204	十字圆头平尾自攻螺丝 $M3 \times 10$ (圆头 6)

# 锁框组件

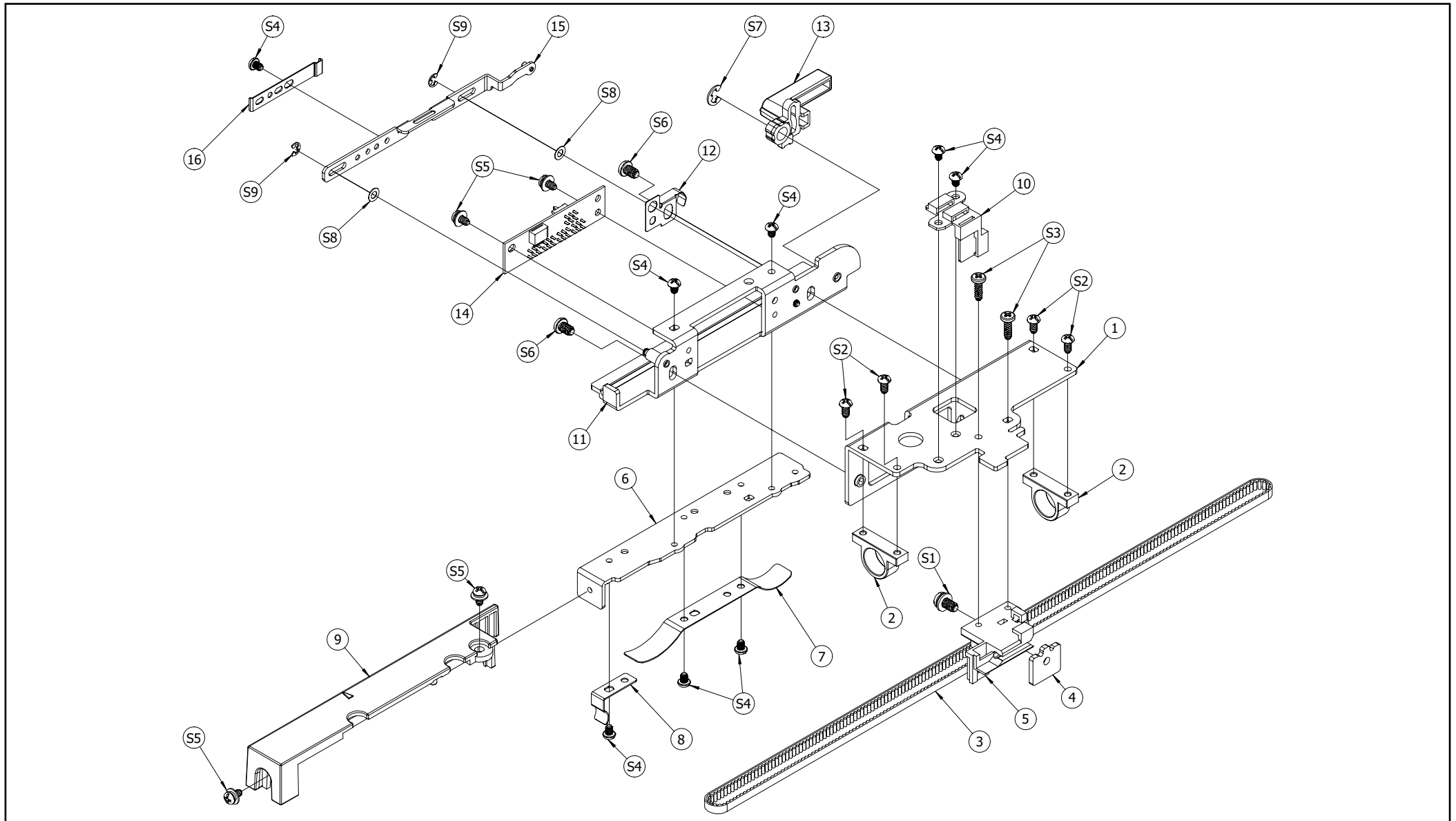

## 锁框组件

项目	库存编号	零件代号
1	3501180307	Y 向滑块主支架 -5000
2	3501180308	轴铜套 -Y 向
3	3501180209	Y 向皮带 -5000
4	3501180311	皮带锁板 -Y 向
5	3501180312	锁框压片支架 - 锁框组件
6	3501180310	皮带支架 -Y 向
7	3501180314	锁框压片 - 锁框组件
8	3501180313	锁框限位挡片 - 锁框组件
9	3501180315	锁框装饰盖 - 锁框组件
10	3501180309	排线护线支架 - 锁框组件
11	3501180301	锁框支架合件 - 锁框组件
12	3501180303	手柄复位弹片 - 锁框组件
13	3501180305	锁框手柄 - 锁框组件
14	3501180302	绣框检测板 - 锁框组件
15	3501180304	锁框驱动板合件 - 锁框组件
16	3501180306	锁框感应限位板 - 锁框组件

## 锁框组件

项目	库存编号	零件代号
S1	8051000601	十字一字盘头组合螺丝 M4×8- 平垫 8
S2	8051000302	十字一字盘头螺丝 M3×6 (盘头 5.3)
S3	8070000204	十字圆头平尾自攻螺丝 M3×10 (圆头 6)
S4	8051000301	十字一字盘头螺丝 M3×4( 盘头 5.3)
S5	8051000501	十字一字盘头组合螺丝 M3×6- 平垫 7
S6	8051000401	十字一字盘头螺丝 M4×6 (盘头 6.8)
S7	8055000105	E 形卡簧 $\varnothing 4 \times 0.6$
S8	8090000303	石墨尼龙垫片 M3×6×0.2
S9	8055000106	E 形卡簧 $\varnothing 2.5 \times 0.4$

# 绣框

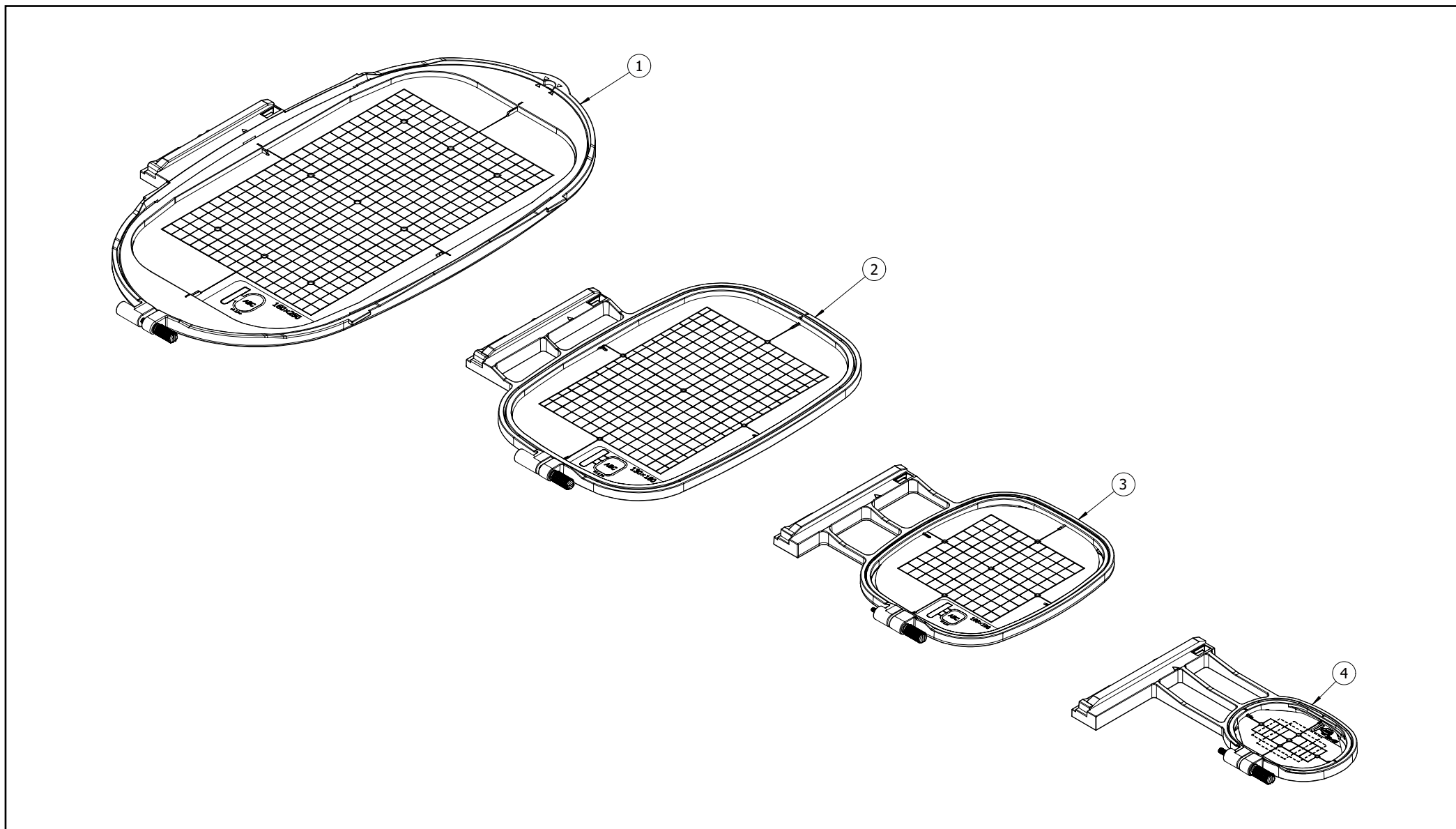

## 绣框

项目	库存编号	零件代号
1	3501182160	大绣框组件 -5000
2	3501182060	中大绣框组件 -5000
3	3501160661	中号绣框组件 -5000
4	3501160662	小绣框组件 -5000

## 电控部分

